



RELATÓRIO DE GESTÃO CONSOLIDADO  
ANO/2025

MUNICIPIO DE GEMINIANO- PI  
FEVEREIRO DE 2025



## APRESENTAÇÃO

O Relatório de Gestão Consolidado - RGC, integra a prestação de contas do governo municipal, referente ao exercício financeiro de 2025, período de gestão do Prefeito Municipal, em conformidade com a Instrução Normativa de nº 01/2022 do Tribunal de Contas do Estado do Piauí, emitida em 31 de março de 2022.

O presente documento preza pela demonstração de forma organizada, dos atos praticados pela administração pública municipal constituinte, possibilitando uma visão clara das atividades desempenhadas, evidenciando os resultados alcançados e apontando medidas necessárias para o futuro, oportunizando à População do município e a quem interessar este relatório, acompanhar de forma transparente e participativa as ações da gestão municipal, observando o princípio da publicidade.

No ano de 2025 a gestão municipal, superando desafios nos aspectos econômicos, social e cultural, firmou seus passos rumo ao desenvolvimento sustentável e democrático, agiu com responsabilidade gerencial de recursos públicos, fornecendo os serviços essenciais à dignidade da pessoa humana e implementou políticas públicas inovadoras para a então realidade do município, prezando pelo bem comum e o interesse público.

SECRETARIA  
MUNICIPAL DE  
**ASSISTÊNCIA**  
**SOCIAL**



PREFEITURA DE  
**GEMINIANO**  
nossa força é o povo

# PRESTAÇÃO DE CONTAS

Assistência Social em Foco | 2º Semestre 2025

# Gestão Participativa

A TRANSPARÊNCIA É O PILAR FUNDAMENTAL PARA UMA GESTÃO PÚBLICA EFICIENTE. ESTA AUDIÊNCIA PÚBLICA VISA:

- ✓ Prestação de contas à comunidade.
- ✓ Demonstrar resultados práticos nas famílias.
- ✓ Cumprimento da LOAS e Responsabilidade Fiscal.

SECRETARIA  
MUNICIPAL DE  
ASSISTÊNCIA  
SOCIAL



PREFEITURA DE  
**GEMINIANO**  
nossa força é o povo



# Equipe Técnica SEMAS

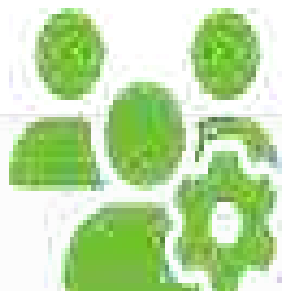

## Gestão Central

Coordenação administrativa, planejamento financeiro e monitoramento de programas federais.



## CRAS

Porta de entrada da assistência social, com assistentes sociais, psicólogos e orientadores.



## PSE

Atendimento especializado para indivíduos em situação de ameaça ou violação de direitos.

# CadÚnico e Bolsa Família



Impacto Econômico: Injeção direta de recursos que movimentava o comércio de Geminiano.



**BENEFÍCIO MÊDIO  
MENSAL \***

NOVEMBRO/2025

**R\$ 663,10**

**VALOR MENSAL  
REPASSADO \***

NOVEMBRO/2025

**R\$ 611.381**



**Auxílio  
Alimentação**

**R\$6.725.191**

**Acompanhamento das condicionalidades de  
Educação**

**Acompanhamento das condicionalidades de  
Saúde**

Educação		Saúde	
Nacional	Município	Nacional	Município
86,4%	88,4%	81,4%	88,7%



**BENEFÍCIOS DE PRESTAÇÃO CONTINUADA ⓘ**

**BPC** TOTAL DE BENEFICIÁRIOS PELA FONTE PAGADORA OUTUBRO/2025  
**83**

**BPC** TOTAL DE BENEFICIÁRIOS DO BPC INSCRITOS NO CADASTRO ÚNICO OUTUBRO/2025  
**80**

**96%** PERCENTUAL DE BENEFICIÁRIOS DO BPC INSCRITOS NO CADASTRO ÚNICO \* OUTUBRO/2025



	Beneficiários	Repassado em Outubro/2025	Repassado em 2025*	Repassado em 2024
Pessoas com Deficiência	68	R\$ 103.226,22	R\$ 997.349,12	R\$ 1.025.134,15
Idosos	15	R\$ 22.770,00	R\$ 241.362,00	R\$ 279.578,87
<b>Total</b>	<b>83</b>	<b>R\$ 125.996,22</b>	<b>R\$ 1.238.711,12</b>	<b>R\$ 1.304.713,02</b>

# Novo Marco da Inclusão: Entrega do CRAS e SEMAS



## Dignidade e Conforto

Espaço moderno e climatizado para acolher as famílias de Geminiano com o respeito que merecem.



## Valorização Técnica

Melhores condições de trabalho para as equipes, refletindo na qualidade do atendimento técnico.



## Centralização

Facilidade de acesso aos serviços socioassistenciais em um único ponto estratégico da cidade.

# Proteção Social Básica (CRAS)

## PAIF e Atendimentos

O Serviço de Proteção e Atendimento Integral à Família realizou:



807 Visitas domiciliares de acompanhamento.

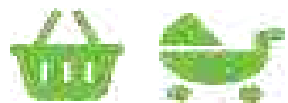

228 Benefícios eventuais ( Enxoval e Cestas Básicas).

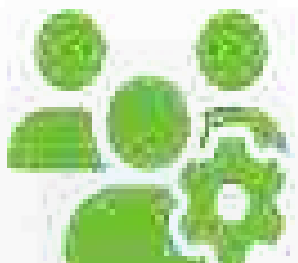

2.924  
atendimentos



# X Conferência: Democracia em Movimento

## Voz e Decisão para o Futuro do SUAS

A X Conferência Municipal de Assistência Social é o espaço soberano de deliberação onde a sociedade civil e o governo avaliam e planejam a política social de Geminiano-PI.

- ✓ **Avaliação de Políticas:** Análise crítica dos serviços, programas e benefícios ofertados no município.
- ✓ **Planejamento Participativo:** Definição de prioridades e metas para o Plano Municipal de Assistência Social.
- ✓ **Fortalecimento do Controle Social:** Estímulo à fiscalização e protagonismo dos usuários do SUAS.
- ✓ **Mobilização e Representatividade:** Eleição de delegados



# Desfile Cívico: Uma Vitrine de Inclusão e Cidadania



## Visibilidade da Rede de Proteção

O desfile materializa os dados estatísticos, apresentando à sociedade a efetividade dos programas Bolsa Família e Criança Feliz em Geminiano-PI.



## Fortalecimento de Vínculos

SEMÁS GEMINIANO-PI

A interação entre equipe técnica e usuários consolida o sentimento de pertença e confiança na gestão, fortalecendo os



## Inclusão na Prática

Ao garantir o protagonismo de pessoas com deficiência e idosos no ato cívico, a SEMAS reafirma o direito de ocupar espaços públicos e a visibilidade social.



## Accountability Social

A prestação de contas visual através do desfile reforça a transparência administrativa e o orgulho cívico de uma cidade

600 × 400

# PANORAMA DE ACOMPANHAMENTO

Programa Criança Feliz | Julho a Dezembro de 2025

Secretaria Municipal de Assistência Social - SEMAS

# Indicadores de Meta e Cobertura



## Gestantes

Acompanhamento integral do pré-natal e preparação para a parentalidade.

**122**



## Crianças 0-3

Estímulo ao desenvolvimento cognitivo, motor e socioemocional.

**828**



## Crianças 0-6 (BPC)

Atenção especializada para beneficiários do BPC.

**12**

# Evolução Mensal de Visitas Realizadas

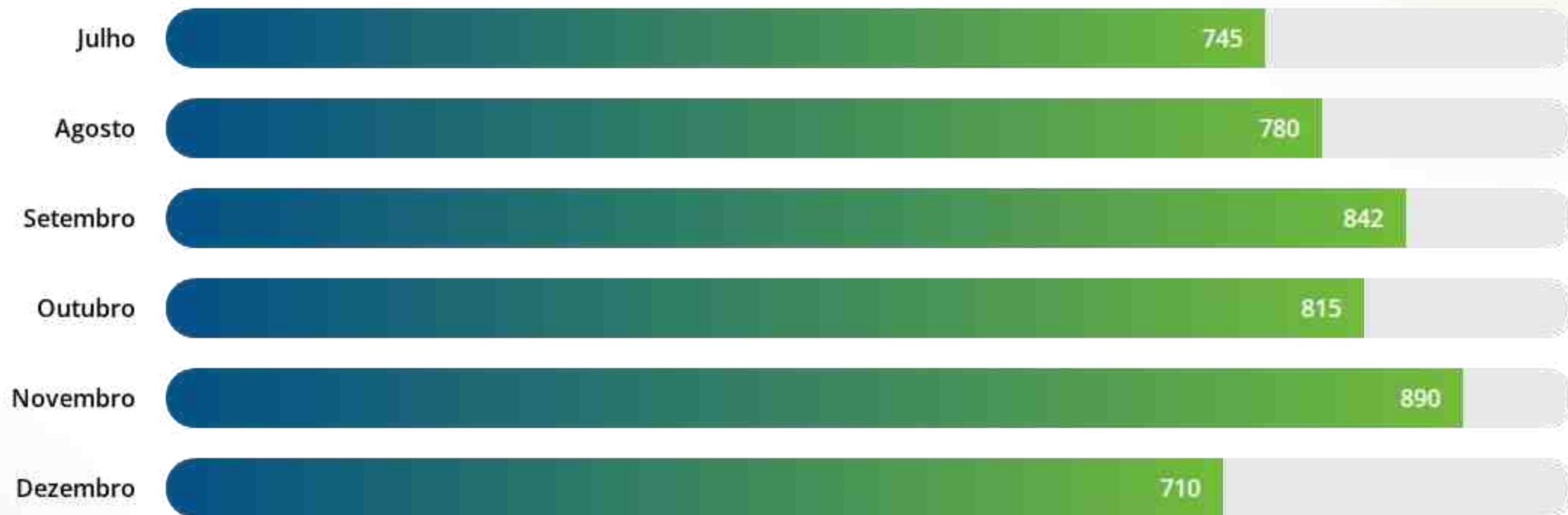

*Nota: Dezembro apresenta redução sazonal devido ao recesso escolar e festividades locais.*

# Impacto do 2º Semestre/2025

# 4.336

Total de Visitas em 6 meses

**Resultado Além dos Números**

O Programa Criança Feliz em Geminiano não apenas cumpre metas burocráticas, mas transforma a realidade das famílias através da informação e do cuidado.

- Melhoria nos índices de vacinação infantil.
- Redução de atrasos no desenvolvimento motor.

Fortalecimento da rede de proteção social.





# Proteção Especial (PSE)



## Acompanhamento Especializado

Foco na superação de situações de violência e negligência:

-  55 Famílias em acompanhamento sistemático.
-  Articulação direta com Conselho Tutelar e MP.
-  Implantação da Sala de Escuta Especializada e do comitê de escuta especializada.

# Ciclo de Campanhas 2025

## Agosto Lilás

Combate à violência contra a mulher.

Agosto Dourado

Agosto Verde

## Setembro Amarelo

Prevenção ao suicídio e valorização da vida.





## Outubro Rosa

Dia dos Idosos  
Dia das Crianças

## Dezembro

Natal Solidário e Encerramento de Ciclos.

# Próximos Passos (Metas 2026-2029)

-  **Ampliação do Acesso Rural:** Novas rotas de busca ativa para famílias
-  **Capacitação Profissional:** Oficinas geradoras de renda em parceria
-  **Infraestrutura:** Manutenção e melhoria dos espaços físicos do CRAS.
-  **Fortalecimento Comunitário:** Aumento do número de vagas no SCFV.

SECRETARIA  
MUNICIPAL DE  
**ASSISTÊNCIA  
SOCIAL**



PREFEITURA DE  
**GEMINIANO**  
nossa força é o povo



## PLANO MUNICIPAL DE ASSISTÊNCIA SOCIAL (PMAS)

QUADRIÊNIO 2026-2029

Geminiano - PI  
Cuidado e Transformação Social

— *Lei Orgânica da Assistência Social (LOAS)*



*"Assistência Social não é caridade, é direito do cidadão e dever do Estado."*

— *Lei Orgânica da Assistência Social (LOAS)*



AUDIÊNCIA  
PÚBLICA  
Exatidão do Trabalho do  
2º Semestre de 2025

SECRETARIA  
MUNICIPAL DE  
EDUCAÇÃO



PREFEITURA DE  
**GEMINIANO**  
nossa força é o povo





## Educação em Movimento: um ano de virada

O ano de **2025** marca um ponto de inflexão na história educacional de **Geminiano**. A educação municipal passou a ser tratada como política pública estruturante, orientada por planejamento, gestão técnica e compromisso com o direito de aprender.

A **Secretaria Municipal de Educação** conduziu um processo integrado de reorganização da rede, ampliação do acesso, fortalecimento pedagógico e consolidação institucional. Cada ação foi pensada para gerar impacto real na vida dos estudantes, das famílias e da comunidade escolar.

Os resultados alcançados ao longo do ano evidenciam uma gestão orientada por dados, inclusão e eficiência, com reflexos diretos nos indicadores educacionais, sociais e financeiros do município.

O projeto que transformou  
escolas em rede  
**PLANTAPRENDIZAGEM**



Projeto pedagógico estruturante implantado em 2025, o **PLANTAPRENDIZAGEM** organizou e integrou o fazer pedagógico da rede municipal de Geminiano a partir das realidades do território. Alinhou práticas, metas e rotinas, respeitando as especificidades das escolas urbanas e rurais, e garantiu unidade às ações educacionais.

O projeto transformou escolas antes isoladas em uma rede articulada, com identidade pedagógica comum e foco no direito de aprender em todo o município.

# Gestão da aprendizagem com dados

Decisões pedagógicas passaram a ser tomadas com base em indicadores, metas claras e acompanhamento sistemático da aprendizagem.

2024 tinha 876 e em 2025 tínhamos 1354

- Impacto direto nos indicadores que resultaram em crescimento histórico de **232,13%** nos repasses do FUNDEB

# Educação infantil a nova creche como resultado concreto

*“164 crianças passaram a ter tempo integral e futuro garantido.”*

A nova creche consolidou a política de primeira infância com estrutura adequada e proposta pedagógica integrada com atendimento de crianças de 2 a 5 anos



# Educação de Jovens e Adultos (EJA)

O maior movimento educacional da história do município

***“Geminiano não resgatou alunos, devolveu sonhos.”***

O crescimento da EJA, de cerca de 20 para mais de 300 estudantes, representa um marco histórico.

- Implementação do Projeto de Educação de Jovens e Adultos PEJA
- Política de Permanência escolar
- Kits alimentação.



# Inclusão Real: CAEE e fortalecimento do AEE



A implantação do CAEE e a estruturação do AEE consolidaram a política de inclusão como prática efetiva, garantindo atendimento especializado aos estudantes.



# Iniciativas Estruturantes para a Permanência Escolar.

Em 2025, a gestão municipal consolidou iniciativas estruturantes voltadas à permanência escolar, com foco na garantia de acesso contínuo, segurança e condições adequadas de aprendizagem.

- Escola em Tempo Integral
- Transporte Escolar com Monitores
- Distribuição de Fardamento Escolar
- Acompanhamento Nutricional Sistemático



# Infraestrutura que educa

Reformas, adequações e organização dos espaços escolares reforçaram que ambiente também ensina e influencia a aprendizagem.



# Gestão democrática e transparência

Participação, escuta e responsabilidade pública tornaram-se práticas cotidianas da gestão educacional.

- Fortalecimento da gestão democrática, com criação do Conselho Municipal de Educação
- Participação da comunidade nas decisões escolar.



# Formação de gestores e professores

A qualificação continuada dos profissionais da educação fortaleceu a prática pedagógica e alinhou toda a rede à mesma direção educacional.



# Projetos culturais, ambientais e comunitários

---

A escola saiu dos muros e passou a dialogar com a comunidade por meio de projetos culturais, ambientais e ações integradas.

- **Cidade Lendo**

Projeto literário de valorização de autoras piauienses, fortalecendo a mediação leitora como prática permanente.



# • Mãe Terra, Minha Casa - Educação Ambiental e Saúde

Projeto transversal que articula literatura, saúde, ecologia e cidadania, com ações práticas como



# • Projeto Junino - Saberes e Sabores do Meu Quintal

Resgate da cultura popular, culinária, oralidade e tradições nordestinas com participação das famílias e mestres da cultura local



# • Desfile Cênico-Pedagógico 7 de Setembro – Geminiano: Semeando e Germinando Futuros

Narrativa visual construída pelos alunos da Educação Infantil à EJA, apresentando a trajetória educativa do município.



# • EducaFérias

Férias com afeto e diversão



“Os projetos deram vida ao currículo e aproximaram a escola do território.”

# Inclusão, Cidadania e Reforço Pedagógico

Preparação para o futuro e garantia da aprendizagem em todas as etapas.

- Aplicação de Avaliação de rede.
- Do reforço à preparação para o ENEM: nenhuma aprendizagem ficou para trás.
- Apoio pedagógico contínuo - reforço recomposição, do 2º ao 5º ano.
- Conquista de Medalhas na Olimpíada Mirim de Matemática - OBMEP



OBMEP 2023  
OLIMPIADA MIRIM  
REALIZAÇÃO IMPA

GEMINIANO CONQUISTA 21 MEDALHAS NA OLIMPIADA MIRIM DE MATEMÁTICA (OBMEP) 2025!

OURO	PRATA	BRONZE
05	13	03
1	2	3



# Educação com equidade é garantia de futuro



Inspiradas pelas diretrizes do Selo UNICEF, as ações desenvolvidas colocaram a infância e a adolescência no centro das políticas públicas, fortalecendo a educação como direito, ampliando oportunidades e promovendo desenvolvimento com equidade e dignidade.



# A Rede escreveu a própria educação (o currículo)

□Depois de viver a prática, Geminiano construiu o currículo com a própria experiência.□

A construção do currículo municipal foi realizada com a participação ativa de professores, gestores e coordenadores pedagógicos, consolidando em documento vivo tudo o que a rede experimentou, validou e fortaleceu ao longo de 2025.

O currículo não nasceu de teorias distantes.

Nasceu da prática real das escolas.

□O professor deixou de receber o currículo. Tornou-se autor dele.□



# Primeiros 6 meses

SECRETARIA  
MUNICIPAL DE  
AGRICULTURA



PREFEITURA DE  
**GEMINIANO**  
nossa força é o povo



**Lançamento  
do Programa de  
Apoio Continuado  
aos Agricultores  
do Município.**



**Distribuição  
de sementes  
de milho e feijão.**



**Distribuição  
de 10.000  
mudas de caju.**



**Distribuição  
de 5.000 mudas  
de manga e  
5.000 mudas  
de maracujá.**



**Aração de terras  
gratuitamente para  
os agricultores  
de todas as  
localidades  
do município.**



**Distribuição de mais  
de 30 toneladas de  
cestas básicas e  
peixes adquiridos  
no município  
durante a  
Semana Santa.**



**Apoio no abastecimento  
de água, transportada  
por carros-pipa, para  
o consumo humano  
e animal, atendendo  
toda a zona rural  
do município.**



**Acompanhamento  
técnico agrícola,  
através da Secretaria  
de Agricultura, para  
os plantios durante  
o período de inverno.**



**Apoio continuado  
às associações  
rurais do município.**



**Publicação de Decreto  
de Calamidade por  
Seca, reconhecido  
pelos governos  
estadual e federal.**



**Distribuição de 1.039  
cestas básicas em  
parceria com o  
Ministério do  
Desenvolvimento  
Social e Combate  
à Fome (MDS).**



**Conquista do auxílio-alimentação, que atenderá 50 beneficiários do Programa Bolsa Família com uma renda extra de R\$ 400,00 em parcela única, selecionados pelo MDS.**



# Segundo Semestre



**Programa de limpeza  
e ampliação de  
barreiros de água,  
com início previsto  
para o mês de  
outubro, com  
meta de atender  
todas as localidades  
da zona rural  
do município.**

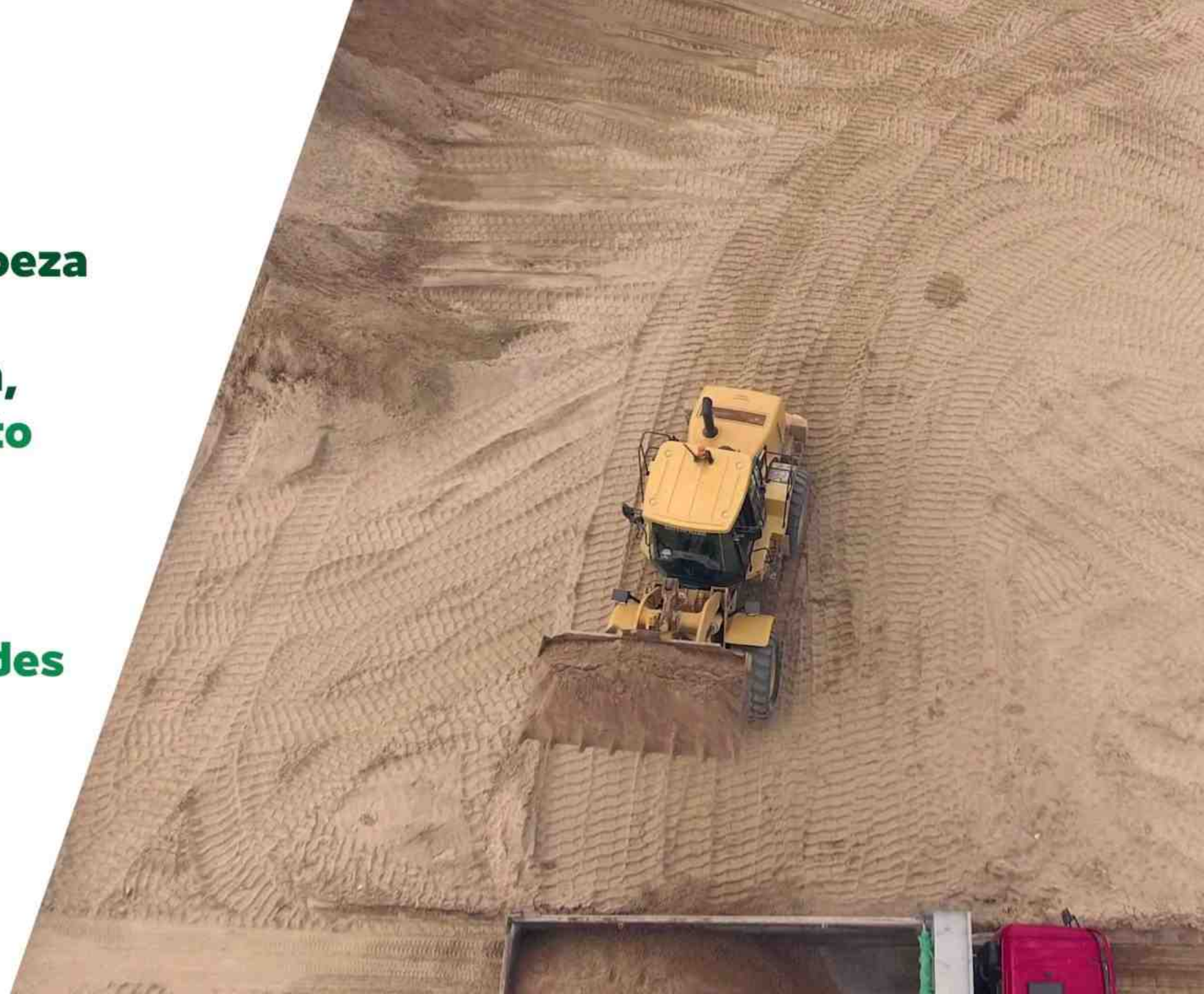

**Promoção, por meio das associações, de cursos de capacitação para todas as áreas rurais, com o objetivo de preparar e incentivar os agricultores para o próximo período de plantio no inverno.**



**Início das arações  
gratuitas de terras  
no mês de dezembro,  
para garantir a  
oportunidade de  
plantio ainda nas  
primeiras chuvas  
do inverno.**



**Lançamento do  
Programa Farinhada  
Municipal, que atenderá  
mais de 120 famílias  
afetadas pela  
estiagem.**





SECRETARIA  
MUNICIPAL DE  
**SAÚDE**



PREFEITURA DE  
**GEMINIANO**  
nossa força é o povo

**SECRETARIA MUNICIPAL DE SAÚDE DE  
GEMINIANO - PI**  
RUA FRANCISCO MARQUES DE OLIVEIRA, S/N –  
CENTRO  
CNPJ: 01.668.772/0001-69  
[saudegeminiano@gmail.com](mailto:saudegeminiano@gmail.com)

# Relatório Semestral de Gestão

**2025**

SECRETARIA  
MUNICIPAL DE  
**SAÚDE**



PREFEITURA DE  
**GEMINIANO**  
nossa força é o povo

# ATENÇÃO PRIMÁRIA



SECRETARIA  
MUNICIPAL DE  
**SAÚDE**



PREFEITURA DE  
**GEMINIANO**  
nossa força é o povo

# **ATENÇÃO PRIMÁRIA**

**Prevenção e Promoção de saúde**

**Assistência multiprofissional**

SECRETARIA  
MUNICIPAL DE  
**SAÚDE**



PREFEITURA DE  
**GEMINIANO**  
nossa força é o povo



**ATENDIMENTOS REALIZADOS PELA ESTRATÉGIA  
SAÚDE DA FAMÍLIA  
2025**

**ENFERMEIROS – 2.818**

**MÉDICOS – 2.524**

SECRETARIA  
MUNICIPAL DE  
**SAÚDE**



PREFEITURA DE  
**GEMINIANO**  
nossa força é o povo

**PROCEDIMENTOS REALIZADOS PELA ESTRATÉGIA  
SAÚDE DA FAMÍLIA  
2025**



**3.398**

**TÉCNICOS EM ENFERMAGEM**

SECRETARIA  
MUNICIPAL DE  
**SAÚDE**



PREFEITURA DE  
**GEMINIANO**  
nossa força é o povo

**VISITAS DOMICILIARES REALIZADOS PELA  
ESTRATÉGIA SAÚDE DA FAMÍLIA  
2025**

**45.413**  
**AGENTES COMUNITÁRIOS DE SAÚDE**





## ATENDIMENTOS REALIZADOS PELA ESTRATÉGIA SAÚDE DA FAMÍLIA 2025

<b>ATENDIMENTOS</b>	<b>TOTAL</b>
Nº de Atendimentos a Hipertensos	1.752
Nº de Atendimentos a Diabéticos	539
Nº de Consultas de Pré-Natal	271
Coletas Citológicas	220
Teste Rápido de HIV	45
Teste Rápido de Sífilis	39
Teste Rápido de Hepatite B	7
Teste Rápido de Hepatite C	39
Nº de Puericultura	549
Nº de Administração de Vitamina A	43



Atendimentos da ESF por Mês - 2025

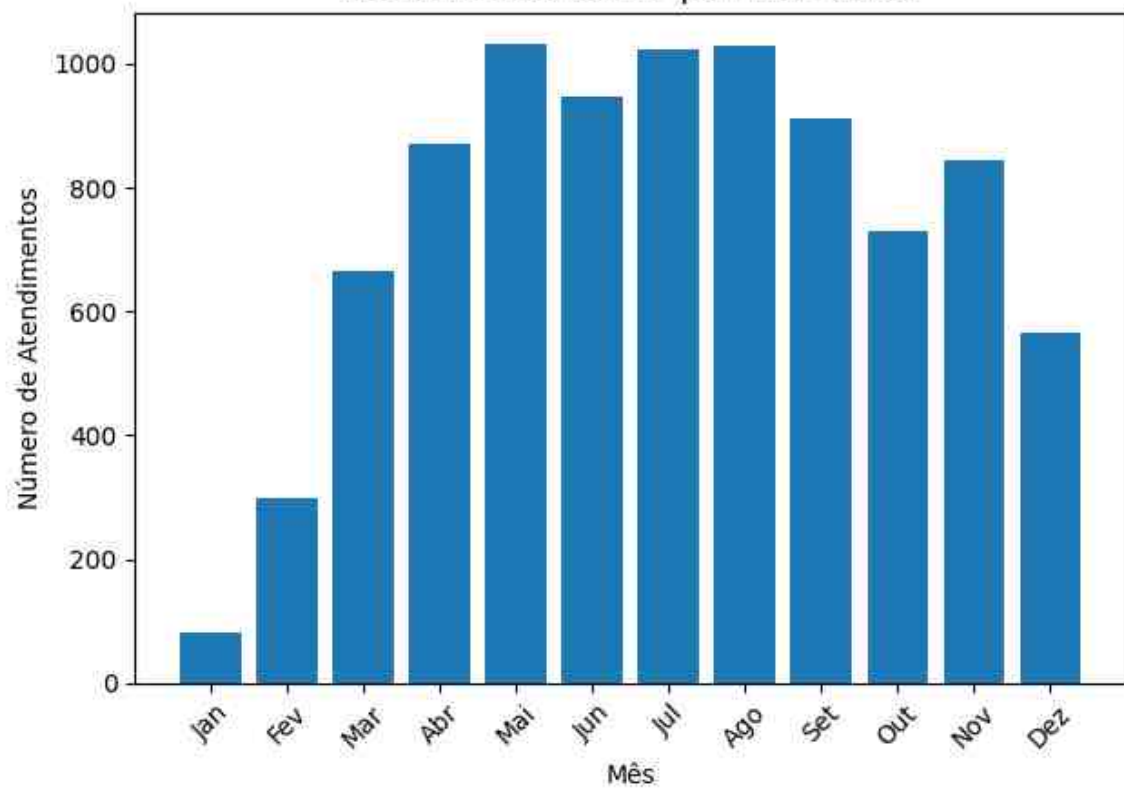

Atendimentos da ESF por Sexo - 2025

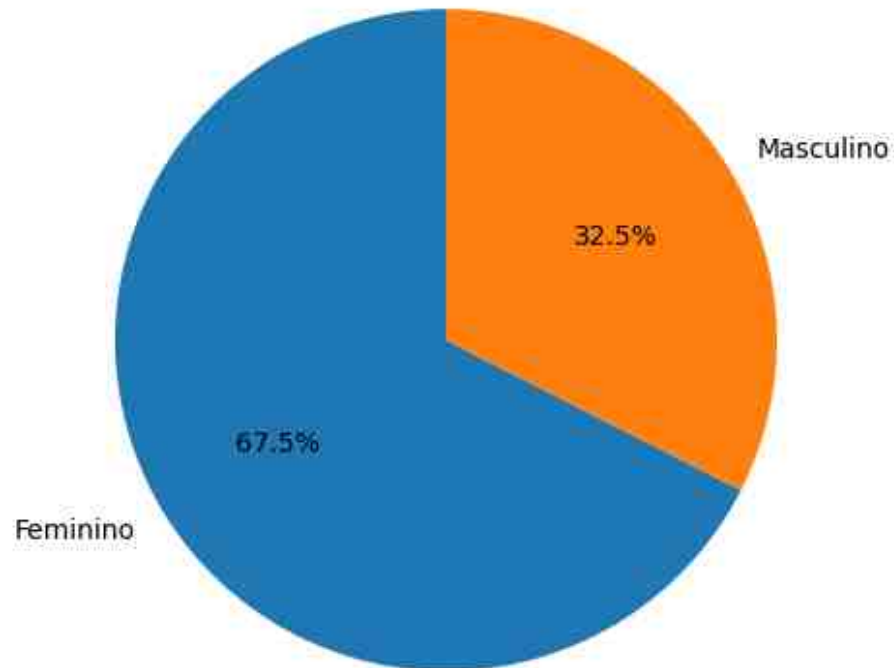

SECRETARIA  
MUNICIPAL DE  
**SAÚDE**



PREFEITURA DE  
**GEMINIANO**  
nossa força é o povo

# SAÚDE BUCAL



SECRETARIA  
MUNICIPAL DE  
**SAÚDE**



PREFEITURA DE  
**GEMINIANO**  
nossa força é o povo



## ATENDIMENTOS REALIZADOS PELA SAÚDE BUCAL

**2025**



Nº DE  
ATENDIMENTOS



PROCEDIMENTOS  
ODONTOLÓGICOS

Produção Mensal - Saúde Bucal (2025)

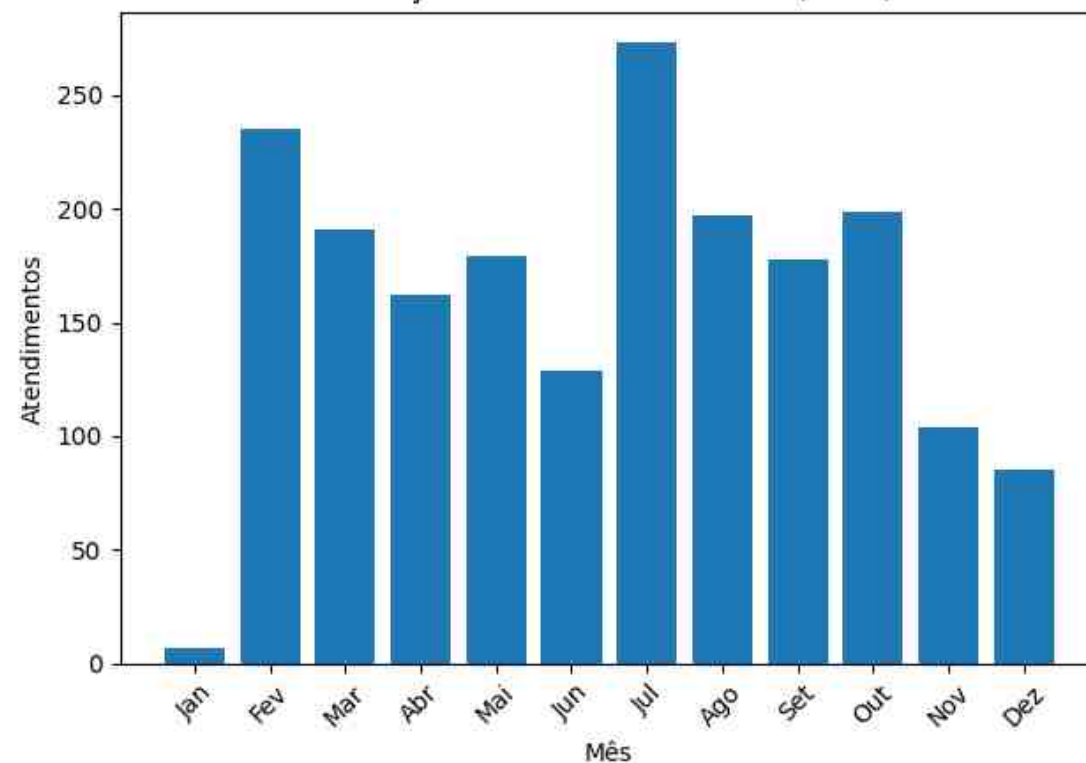



# FARMÁCIA BÁSICA

**2025**

<b>ATENDIMENTOS</b>	<b>TOTAL</b>
Pacientes atípicos	<b>50</b>
Pacientes diabéticos em uso de insulina	<b>250</b>
Pacientes atendidos pelo Estado	<b>1.250</b>
Pacientes atendidos pela Farmácia Básica	<b>15.106</b>
<b>TOTAL</b>	<b>16.656</b>



## CENTRO DE FISIOTERAPIA E EQUIPE MULTIPROFISSIONAL

**2025**

- **PROFISSIONAIS:**

- 05 Fisioterapeutas;
- 01 Educador Físico;
- 01 Nutricionista;
- 01 Psicóloga;
- 02 Fonoaudióloga.

<b>ATENDIMENTOS</b>	<b>TOTAL</b>
Atendimentos Fonoaudióloga Geral	226
Atendimentos Fonoaudióloga (Teste da Orelhinha e Teste da linguinha)	79
Atendimentos Fisioterapeutas	2.476
Atendimentos Psicóloga	233
Atendimentos Nutricionista	196
Atendimentos Educador Físico	<b>30 pacientes com 12 sessões</b>
Atividades Coletivas	17
<b>TOTAL</b>	<b>3.570</b>



E-MULTI - Produção Geral por Categoria Profissional (2025)

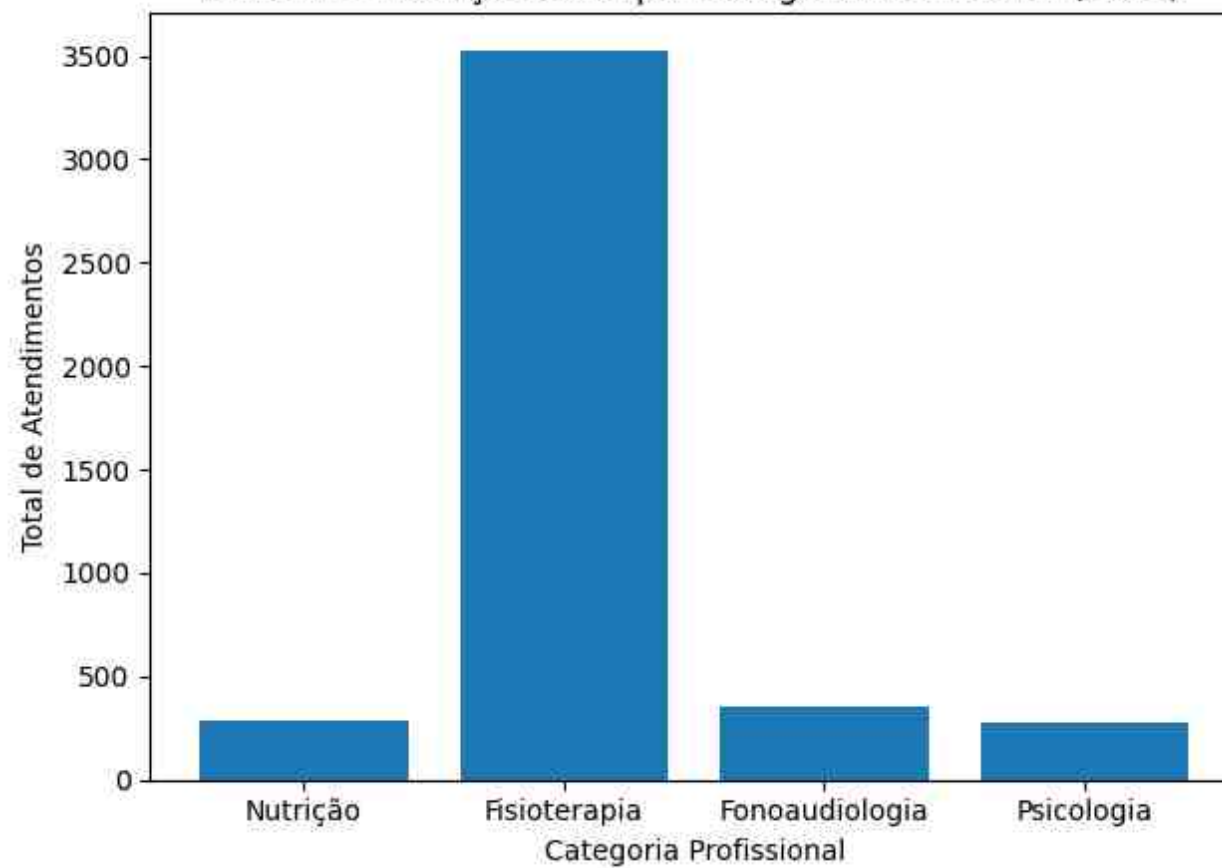



# PROGRAMA SAÚDE NA ESCOLA

## ESCOLAS CREDENCIADAS

ESCOLA ESTADUAL PEDRO EVANGELISTA CAMINHA

ESC MUL MANOEL MARQUES DE OLIVEIRA

ESC MUL MANOEL DOMINGOS DE SOUSA

UNIDADE ESCOLAR JOAO JOSE DE ARAUJO

GRUPO ESCOLAR JOAO PEDRO DOS SANTOS

GRUPO ESC JOAQUIM GONCALVES GUIMARAES

ESCOLA INFANTIL TIA ROSA

UNID ESC JOAO PAULO HIPOLITO FERREIRA

UNID ESC JOAQUIM ANTONIO DE ARAUJO

UNID ESC MARIA NOEME PINHEIRO DE SOUSA

UNID ESC SEVERO BORGES DE MOURA

UNID ESC JOAO BORGES DE MOURA

UNID ESC RAIMUNDO DE BARROS ARAUJO

### ❖ TEMA:

- Verificação da Situação Vacinal.

**129**  
alunos

SECRETARIA  
MUNICIPAL DE  
**SAÚDE**



PREFEITURA DE  
**GEMINIANO**  
nossa força é o povo

# VIGILÂNCIA EM SAÚDE



# VIGILÂNCIA SANITÁRIA

**2025**

<b>AÇÕES</b>	<b>TOTAL</b>
Cadastro de Estabelecimento sujeitos às ações de VISA	<b>02</b>
Licenciamento de estabelecimentos sujeitos às ações de VISA	<b>38</b>
Inspeção dos estabelecimentos sujeitos às ações de VISA	<b>57</b>
Atividades educativas para a população	<b>21</b>
Atividade educativas para o setor regulado	<b>56</b>
Recebimento de denúncia/reclamação	<b>48</b>
Atendimento a denúncias/reclamações	<b>48</b>
Instauração de processo administrativo sanitário	<b>-</b>
<b>TOTAL</b>	<b>270</b>



# VIGILÂNCIA EPIDEMIOLÓGICA

## TOTAL GERAL DE ÓBITOS E NASCIDOS VIVOS

2025

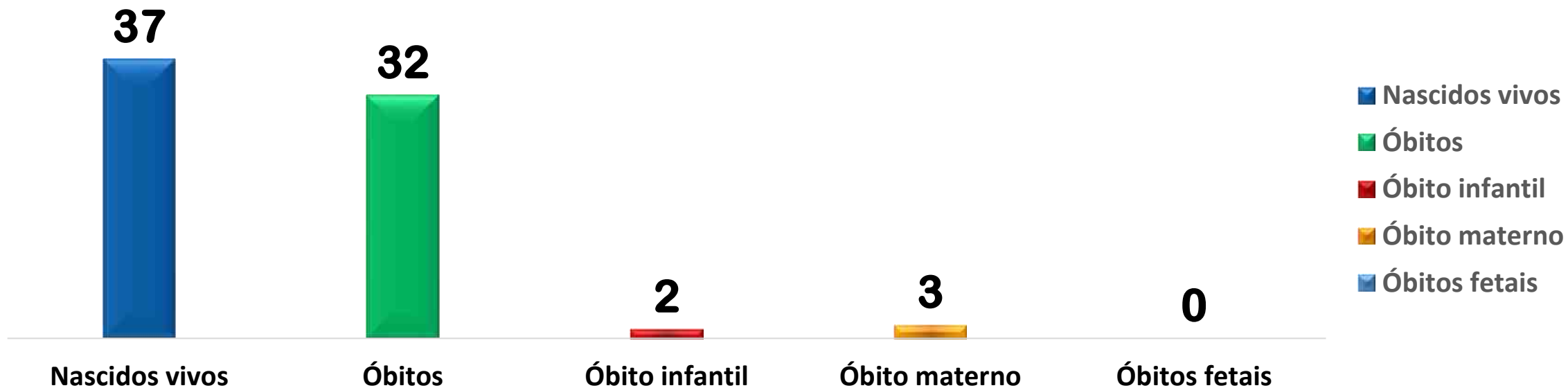



# VIGILÂNCIA EPIDEMIOLÓGICA

2025

SINAN	TOTAL
Covid 19	22
Hanseníase	03
Dengue	05
Violência Doméstica	27
Antirrábica	38
Acidentes por animais peçonhentos	07
Casos de diarreia	82
Intoxicação exógena	08
Sífilis congênita	01
Chinkungunya	01

**194**  
**TOTAL**

SECRETARIA  
MUNICIPAL DE  
**SAÚDE**



PREFEITURA DE  
**GEMINIANO**  
nossa força é o povo

# MÉDIA E ALTA COMPLEXIDADE





## ATENDIMENTOS REALIZADOS PELA UNIDADE

**MISTA**

**2025**

<b>ATENDIMENTOS</b>	<b>TOTAL</b>
Atendimentos de Enfermagem	8.391
Atendimentos Médicos	6.315
Procedimentos de Enfermagem	1.246
Procedimentos Médicos	361
Procedimentos de Técnicos de Enfermagem	10.316
Atendimentos Ortopedista	412
Atendimentos Cardiologista	293
Atendimentos Pediatra	806
Nº de Ultrassom	531
Nº de Exames laboratoriais	2.806
Pequenas Cirurgias	26
<b>TOTAL</b>	<b>31.503</b>

SECRETARIA  
MUNICIPAL DE  
**SAÚDE**



PREFEITURA DE  
**GEMINIANO**  
nossa força é o povo

**SAÚDE DIGITAL**





# SAÚDE DIGITAL

**2025**

<b>ATENDIMENTOS</b>	<b>TOTAL</b>
Consultas especialidades	154
Eletrocardiograma	343
<b>TOTAL</b>	<b>497</b>

## ESPECIALIDADES

- Cardiologista;
- Dermatologista;
- Endocrinologista;
- Urologista;
- Ginecologista;
- Neurologista;
- Nutricionista;
- Psicologia;
- Psiquiatria;
- Ortopedia.

SECRETARIA  
MUNICIPAL DE  
**SAÚDE**



PREFEITURA DE  
**GEMINIANO**  
nossa força é o povo

# TRATAMENTO FORA DO DOMICÍLIO

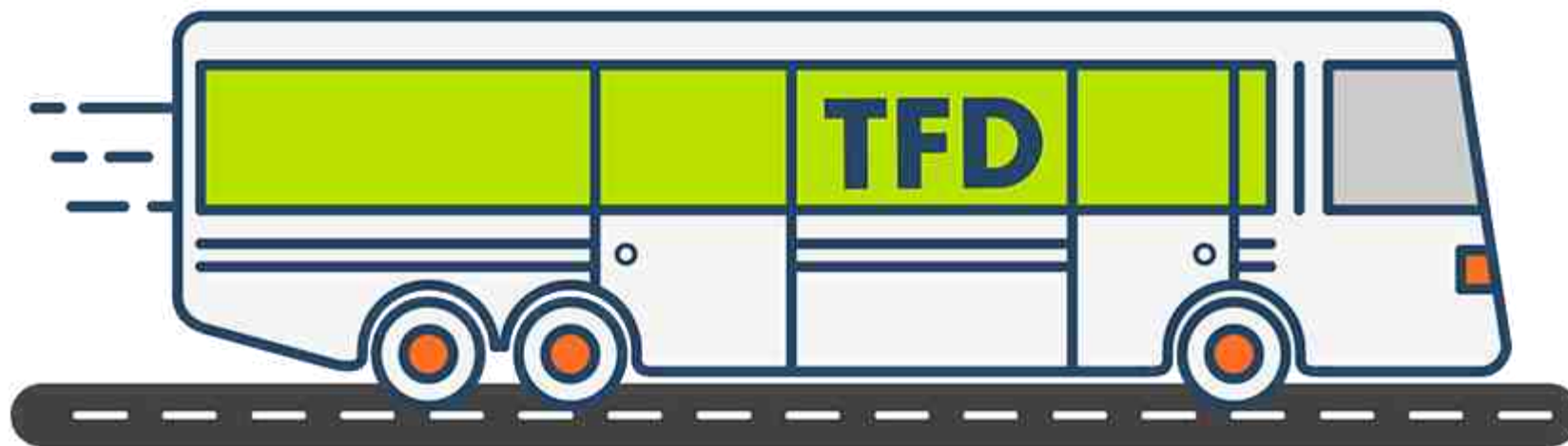



# TRATAMENTO FORA DO DOMICÍLIO

**2025**

<b>ENCAMINHAMENTOS</b>	<b>TOTAL</b>
Consultas especialidades	288
Exames	43.331
Tratamento Hemodiálise	04
Passagens liberadas para pacientes	478
Passagens liberadas para acompanhantes	351
<b>TOTAL</b>	<b>44.452</b>

SECRETARIA  
MUNICIPAL DE  
**SAÚDE**



PREFEITURA DE  
**GEMINIANO**  
nossa força é o povo

# **CANAL DE ATENDIMENTO**





# CANAL DE ATENDIMENTO

**2025**

<b>ATENDIMENTOS</b>	<b>TOTAL</b>
Ligações	2.606
Mensagens	2.287
<b>TOTAL</b>	<b>4.893</b>



# AÇÕES REALIZADAS PELA SAÚDE

2º Semestre



**Campanha de Vacinação  
Antirrábica**



**Implantação da Caixa de sugestões,  
dúvidas e elogios**



# AÇÕES REALIZADAS PELA SAÚDE

2º Semestre



**SAÚDE  
EM AÇÃO**

OFICINA DE SISTEMA DE  
INFORMAÇÃO SOBRE  
NASCIDOS VIVOS - SINASC



**SAÚDE  
EM AÇÃO**

Reunião com ACS sobre inclusão  
do CPF e análise dos cadastros.



# AÇÕES REALIZADAS PELA SAÚDE

2º Semestre



**SAÚDE  
EM AÇÃO**

RODA DE CONVERSA COM O  
EDUCADOR FÍSICO SOBRE  
HIPERTENSÃO E DIABETES



**SAÚDE  
EM AÇÃO**



# AÇÕES REALIZADAS PELA SAÚDE

2º Semestre



**SAÚDE  
EM AÇÃO+**

**Capacitação  
microplanejamento pra as  
ações de imunização**

SECRETARIA  
MUNICIPAL DE  
SAÚDE



PREFEITURA DE  
**GEMINIANO**  
nossa força é o povo



**SAÚDE  
EM AÇÃO+**

**SEMINÁRIO ESTADUAL  
DA ATENÇÃO PRIMÁRIA  
DE SAÚDE (APS)**

SECRETARIA  
MUNICIPAL DE  
SAÚDE



PREFEITURA DE  
**GEMINIANO**  
nossa força é o povo

SECRETARIA  
MUNICIPAL DE  
SAÚDE



PREFEITURA DE  
**GEMINIANO**  
nossa força é o povo

# AÇÕES REALIZADAS PELA SAÚDE

2º Semestre

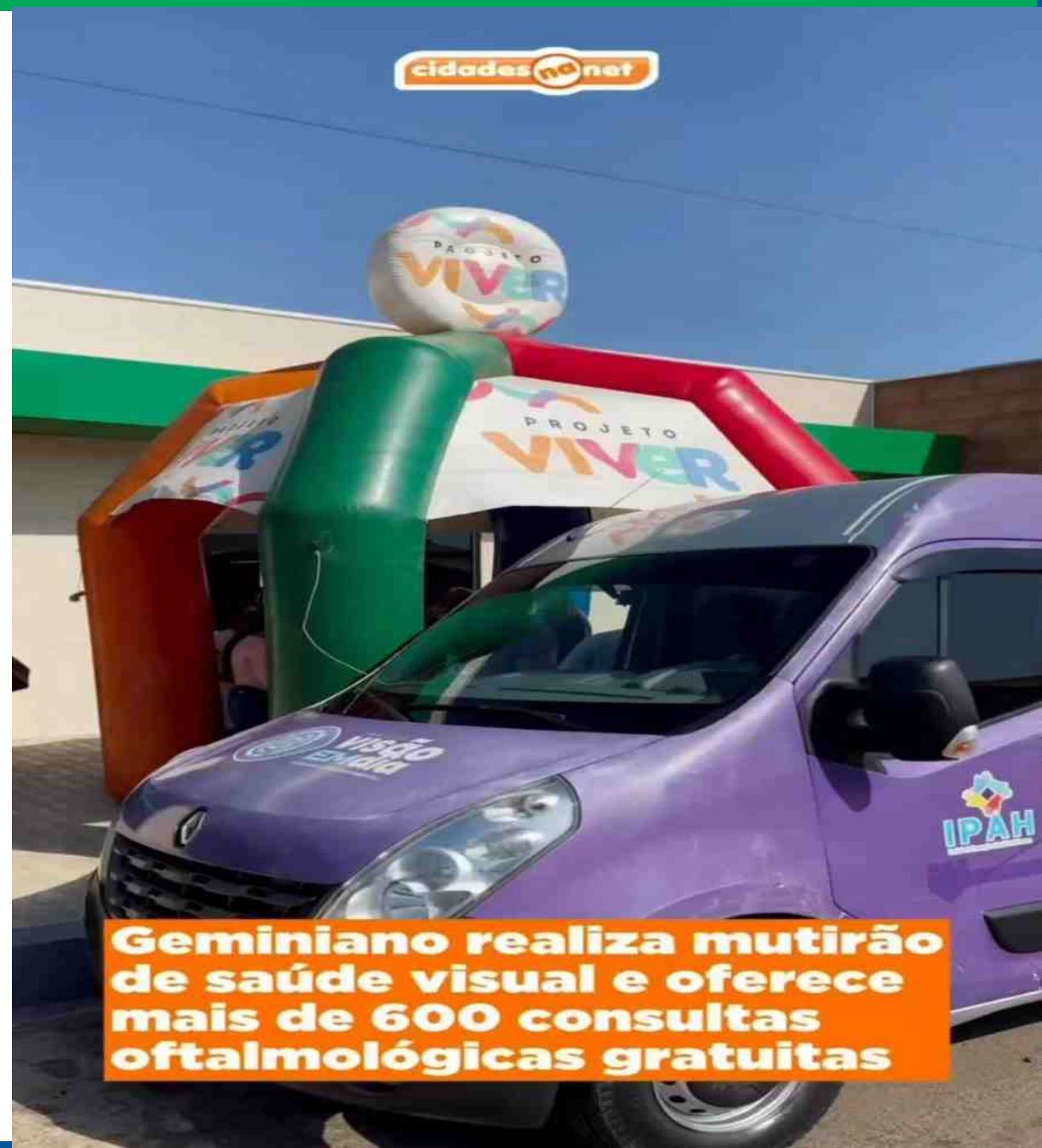

**Geminiano realiza mutirão  
de saúde visual e oferece  
mais de 600 consultas  
oftalmológicas gratuitas**



Nota Final do Componente de Vínculo e Acompanhamento Territorial

Dados preliminares

Equipe	Quadrimestre 1/25		Quadrimestre 3/25		Quadrimestre 2/25	
	Nota final	Classificação Final	Nota final	Classificação Final	Nota final	Classificação Final
000069094 - ESF - II	10	Ótimo	10	Ótimo	10	Ótimo
001505785 - ESF - III	10	Ótimo	10	Ótimo	10	Ótimo
000069086 - PSF - GEMINIANO	10	Ótimo	10	Ótimo	10	Ótimo

FONTE: SIAPS

Evolução dos Indicadores - Geminiano

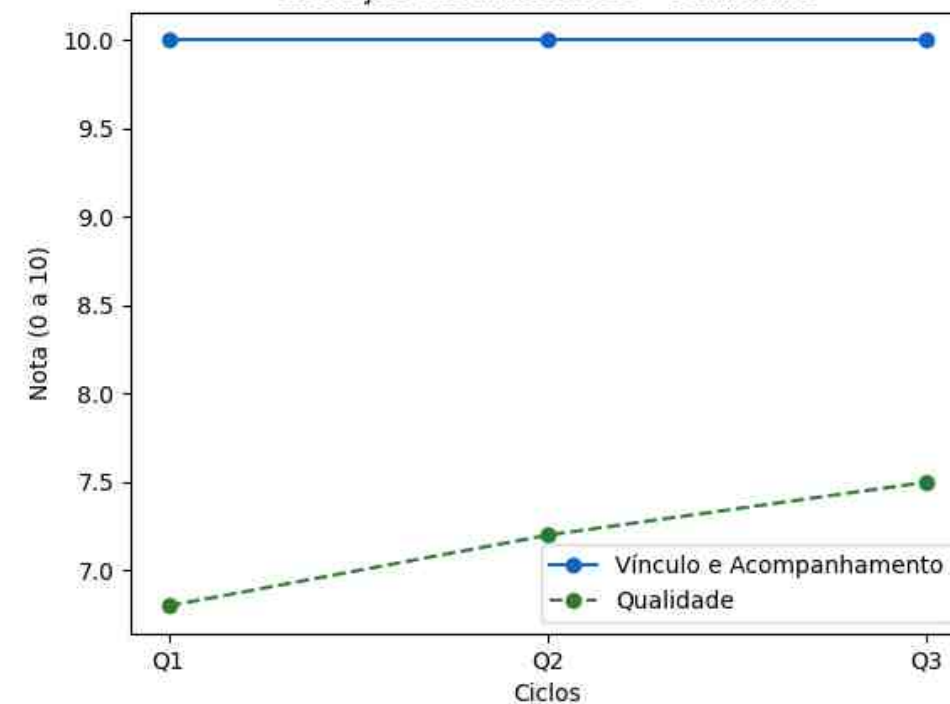



**PREFEITURA MUNICIPAL DE GEMINIANO**  
**SECRETARIA MUNICIPAL DE MEIO AMBIENTE**

Av. Nossa Senhora Aparecida, nº 203,  
Bairro Centro CEP: 64613-000 – Geminiano - PI  
CNPJ: 01.668.772/0001-69

**SECRETARIA DO MEIO AMBIENTE**

ANTONIO GEZIMAR PINHEIRO

GABRIELA APARECIDA GALVÃO ALBANO

JANES MIGUEL TEIXEIRA IRINEU

MARYLLIA RODRIGUES PINHEIRO TEIXEIRA

**Geminiano – PI**  
**2026**

# INTRODUÇÃO

É com grande alegria que cumprimento a todos e todas aqui presentes. Em nome da Secretaria Municipal de Meio Ambiente e de toda a equipe, digo que demos continuidade os nossos trabalhos referente a junho até dezembro do ano de 2025. A nova gestão municipal enfrenta um cenário onde a preservação ambiental não é mais apenas um "luxo", mas uma necessidade econômica e social.



- Semana Ambiental com diversas atividades ( I Conferencia Infantojuvenil, distribuição de mudas frutíferas, dentre outras atividades desenvolvidas); em parceria com a Secretaria de Educação.



- Treinamento sobre a gestão adequada de resíduos;





Vacinação de animais



Curso de capacitação gestão publica inovadora e sustentabilidade no município.



Latitude: -7.158390  
Longitude: -41.362749  
Elevação: 243.09±30.00 m  
Precisão: 19.99 m  
Tempo: 12-11-2025 08:15:10

NotaCam @ iOS





Curso de capacitação sobre inclusão social e responsabilidade ambiental.









PREFEITURA DE  
**GEMINIANO**  
nossa força é o povo

INÍCIO DA

**DESATIVACÃO**

DO

**LIXÃO**



**UM PASSO HISTÓRICO  
PARA GEMINIANO**

## Mutirão de limpeza



## Mutirão de limpeza



## Mutirão de limpeza











- Expressamos nossa gratidão ao Excelentíssimo Senhor Prefeito, Francisco Jaillson da Silva Campos, e estendemos este agradecimento a todas as secretarias municipais pela parceria constante no trabalho em prol de uma cidade melhor.





Cuidar do nosso meio ambiente vai além de proteger a natureza; é cuidar da nossa própria casa, da nossa saúde e das gerações que virão. Em Geminiano, nossa riqueza natural, como a nossa Caatinga e os nossos recursos hídricos, exige um olhar atento e um agir consciente.

**A Secretaria Municipal de Meio Ambiente de Geminiano,** reafirma seu compromisso constante com a sustentabilidade. Estamos na linha de frente — nos licenciamentos ambientais, nas fiscalizações, na educação ambiental e no combate às queimadas — para garantir que o desenvolvimento da nossa cidade caminhe de mãos dadas com o respeito à vida e a natureza.



# AÇÕES REALIZADAS PELA SECRETÁRIA DE CULTURA

De Julho de 2025 até Dezembro de 2025



# FESTAS JUNINHAS

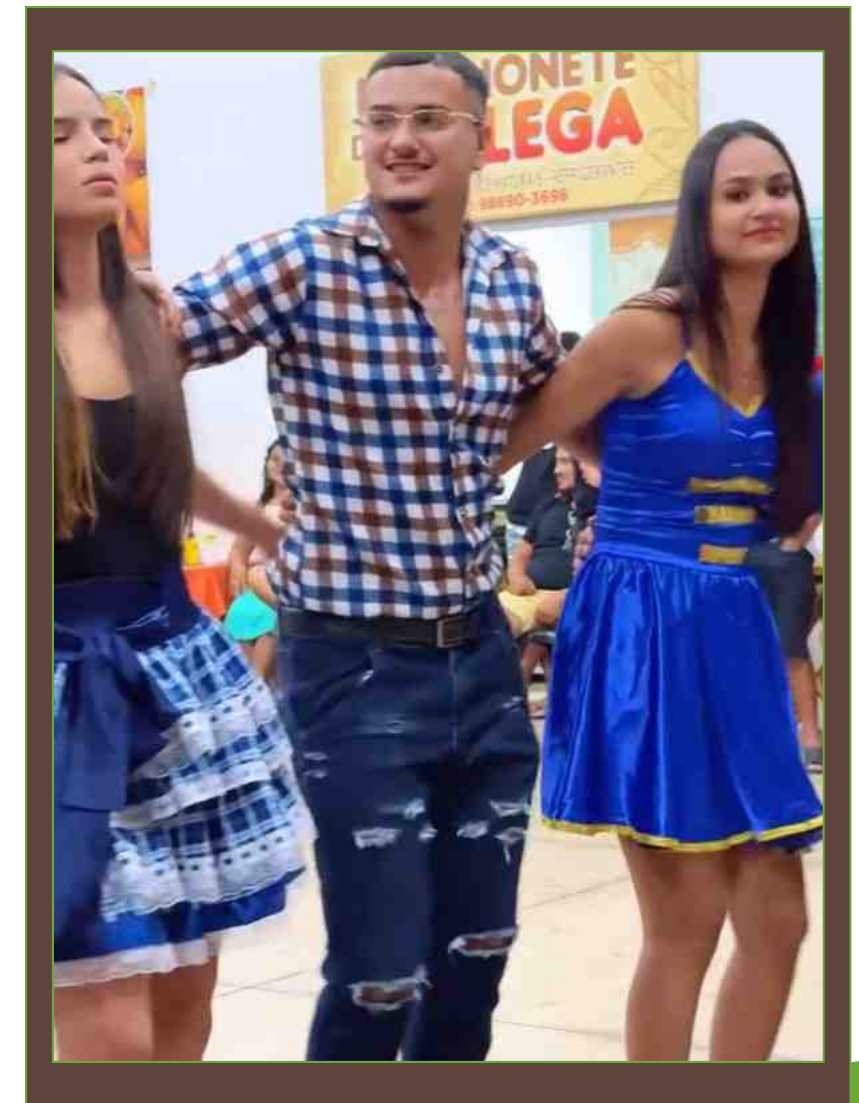
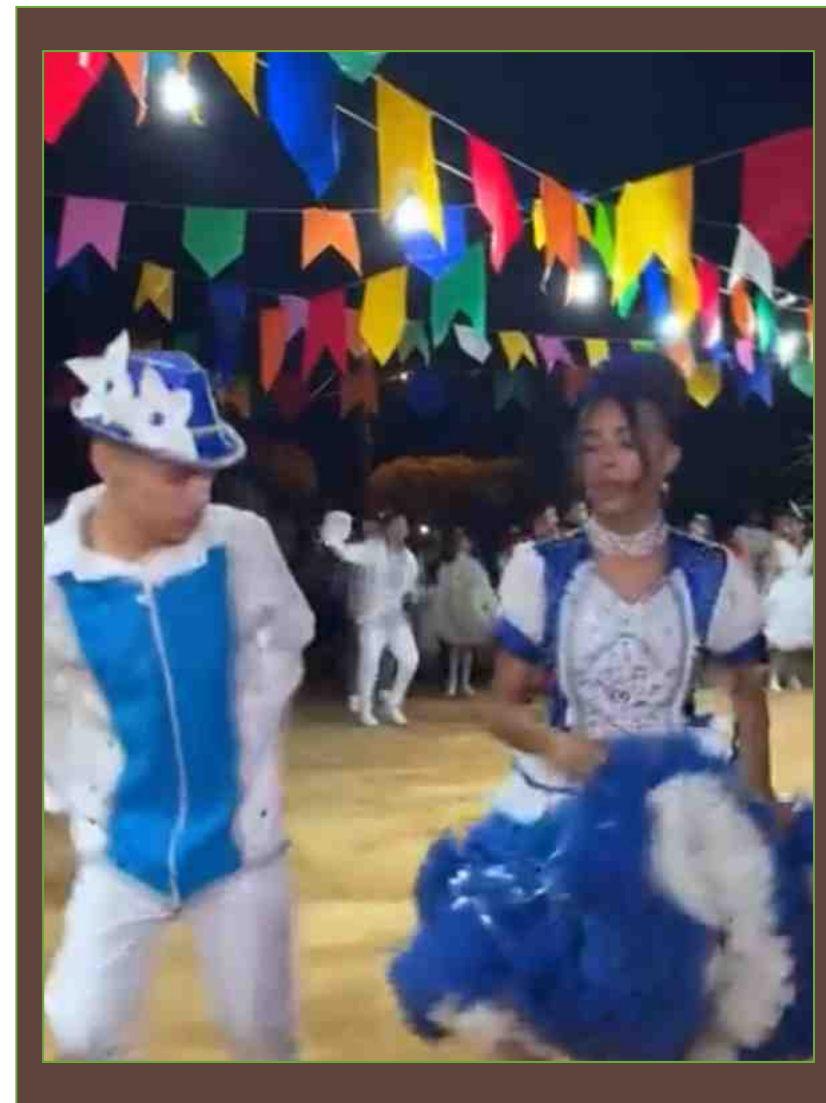

# FESTAS JUNINAS



# DESFILE CÍVICO 7 DE SETEMBRO



# DESFILE CÍVICO 7 DE SETEMBRO



# SHOWS 7 DE SETEMBRO



# ESCUTA PÚBLICA



# FESTA DO SERVIDOR PÚBLICO





PREFEITURA DE  
**GEMINIANO**  
nossa força é o povo

# **SECRETARIA MUNICIPAL DE ADMINISTRAÇÃO**

**Secretário: ETEVALDO DE ARAÚJO MOURA**



## **RESPONSABILIDADE DA SECRETARIA DE ADMINISTRAÇÃO:**

É responsável por gerir os recursos administrativos, humanos, patrimoniais e logísticos da administração municipal. Ela funciona como o “coração operacional” da Prefeitura, dando suporte para que todas as outras secretarias e órgãos que funcionem adequadamente. Uma das principais áreas de atuação do secretário de administração é a Gestão de matérias e patrimônio.

# ➤ LIMPEZA DAS VIAS PÚBLICAS



## ➤ RECUPERAÇÃO DE ESTRADAS VICINAIS

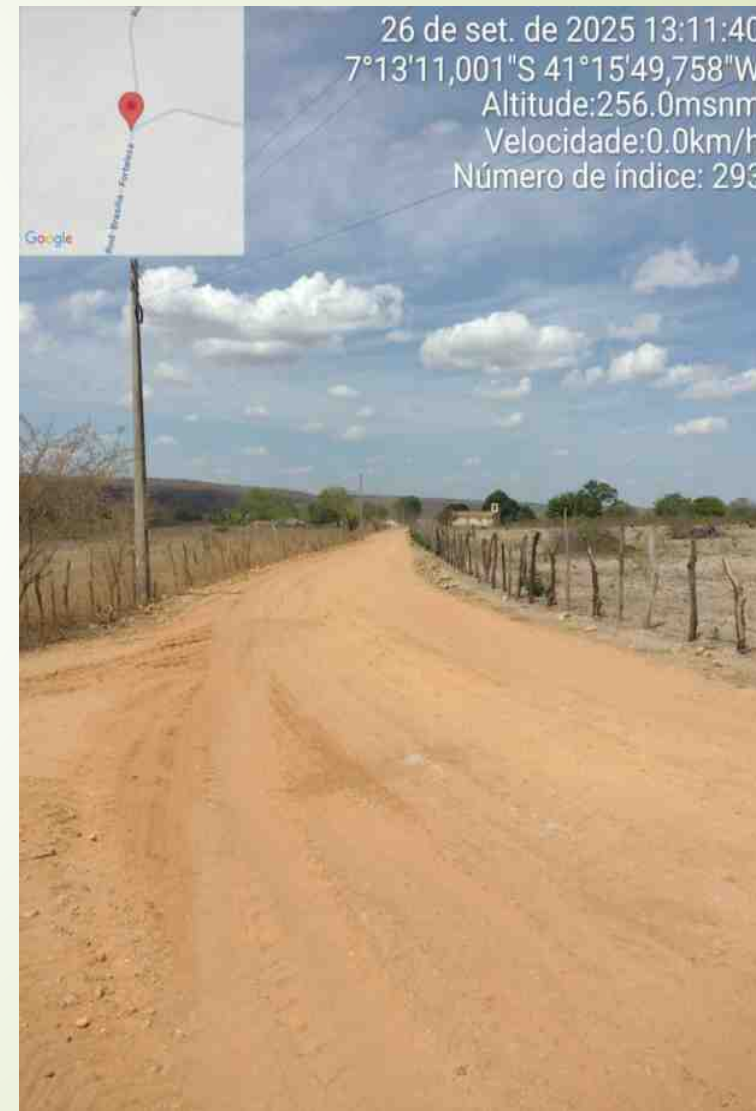

# ➤ CONSTRUÇÃO DA ESTRADA VICINAL DE ESCOAMENTO DO MINEIRO DE AREIA, 2.200 MT.

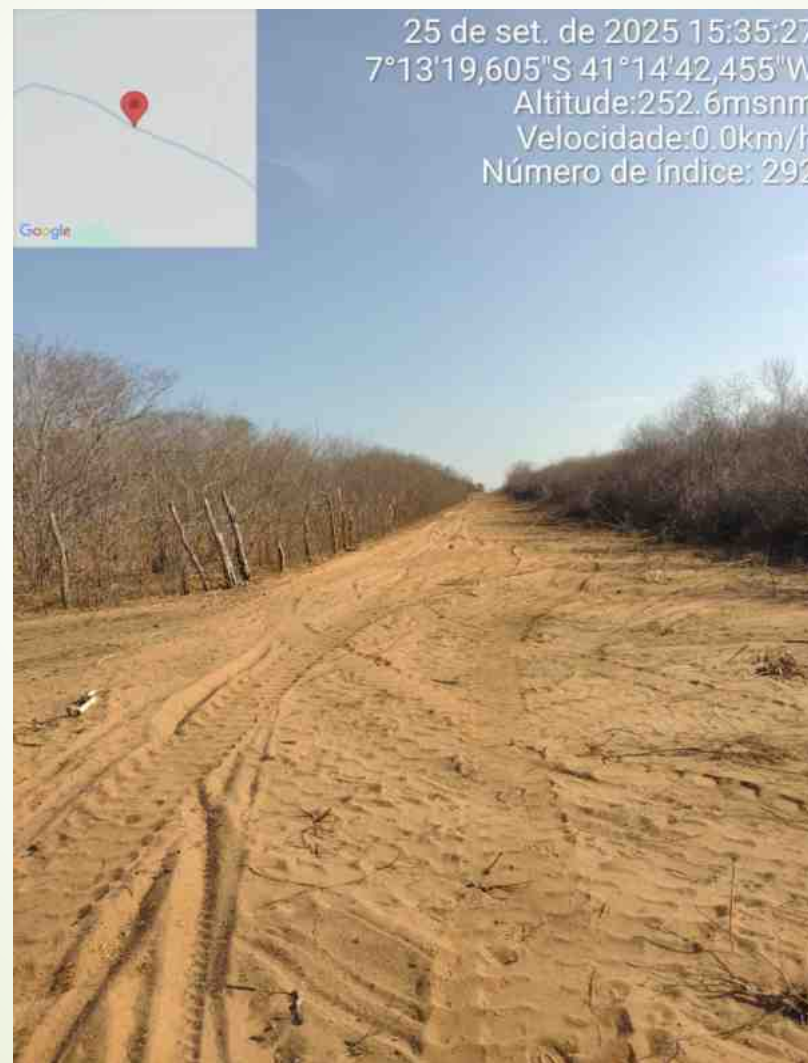

# ➤ INICIO DA CONSTRUÇÃO DA GALERIA E AMPLIAÇÃO DO CANTEIRO DA AV. BRASIL;



➤ **PODAGEM E ARBORIZAÇÃO;**

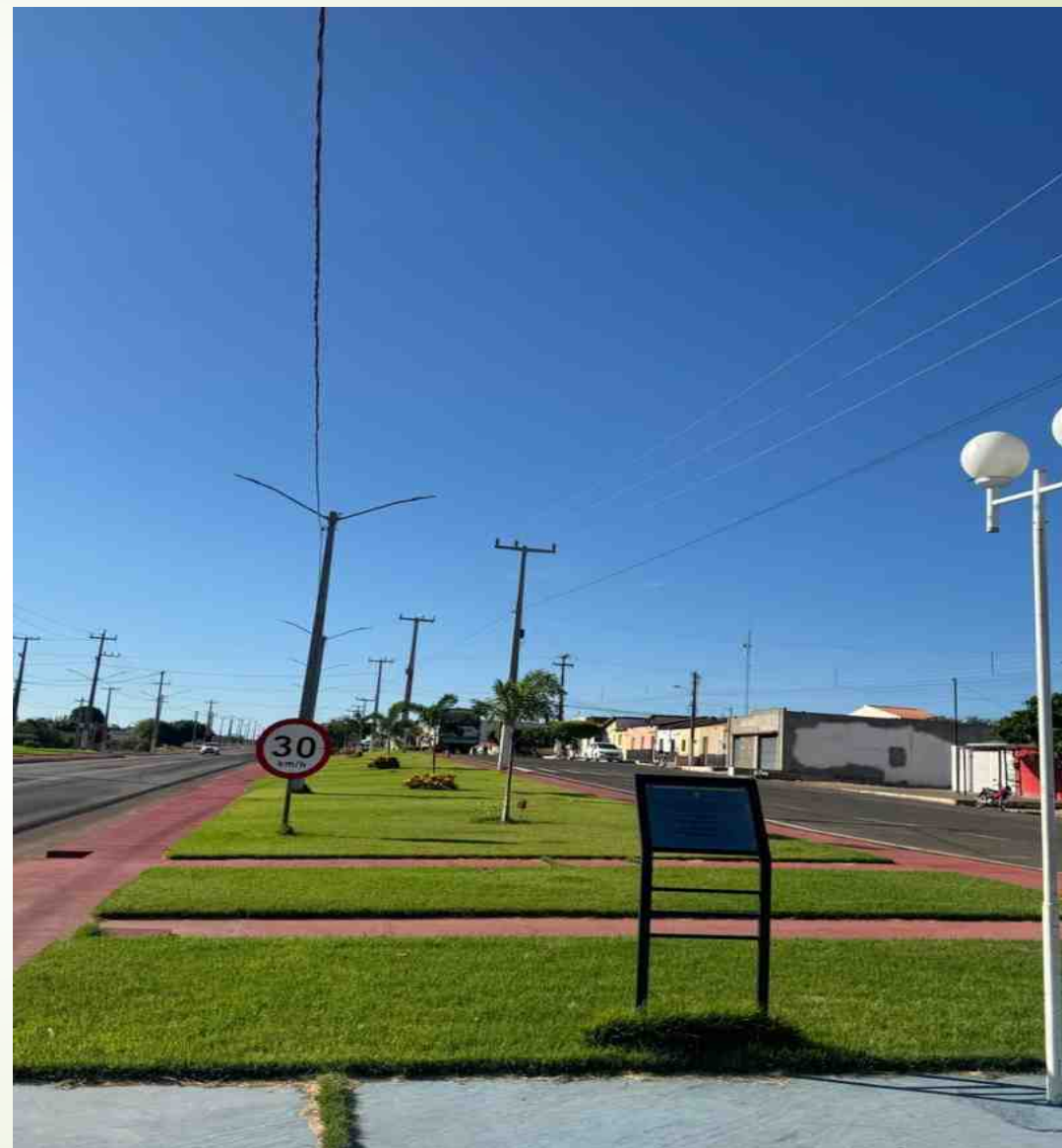

## ➤ CONSTRUÇÃO DE CALÇAMENTO



7°11'12,229"S 41°19'23,444"W  
Altitude:252.1msnm  
Velocidade:0.0km/h  
Número de índice: 782

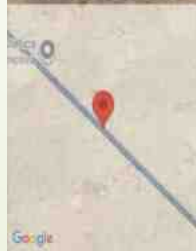

7°11'11,664"S 41°19'22,948"W  
Altitude:249.3msnm  
Velocidade:0.0km/h  
Número de índice: 781

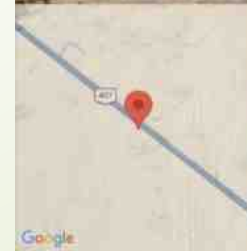

7°11'38,546"S 41°18'49,383"W  
Altitude:261.2msnm  
Velocidade:0.0km/h  
Número de índice: 780

➤ **CARRO PIPA - 335 CARRADAS DE ÁGUA, TOTALIZANDO 4.020.000 LITROS DE ÁGUA POTÁVEL.**



“Agradeço a atenção de todos. Coloco a Secretaria de Administração à disposição e reforço nosso compromisso com uma gestão pública séria, transparente e participativa.”



**PREFEITURA MUNICIPAL DE GEMINIANO**

Av. Nossa Senhora Aparecida, nº 203, Centro - Geminiano-PI

CEP: 64.613-000 / Fone: (89) 3426-0014

CNPJ: 01.499.149/0001-20



PREFEITURA DE  
**GEMINIANO**  
nossa força é o povo

**PREFEITURA MUNICIPAL DE GEMINIANO**

Av. Nossa Senhora Aparecida, nº 203, Centro - Geminiano-PI

CEP: 64.613-000 / Fone: (89) 3426-0014

CNPJ: 01.499.149/0001-20

# **SECRETARIA MUNICIPAL DE OBRAS, INFRAESTRUTURA E URBANISMO**

**Secretário: ERISMAR HIPÓLITO FERREIRA.**

- **REFORMA DOS PREDIOS PARA SECRETARIAS**



## ➤ REFORMA DOS PREDIOS PARA SECRETARIAS



## ➤ REFORMA DOS PREDIOS PARA SECRETARIAS

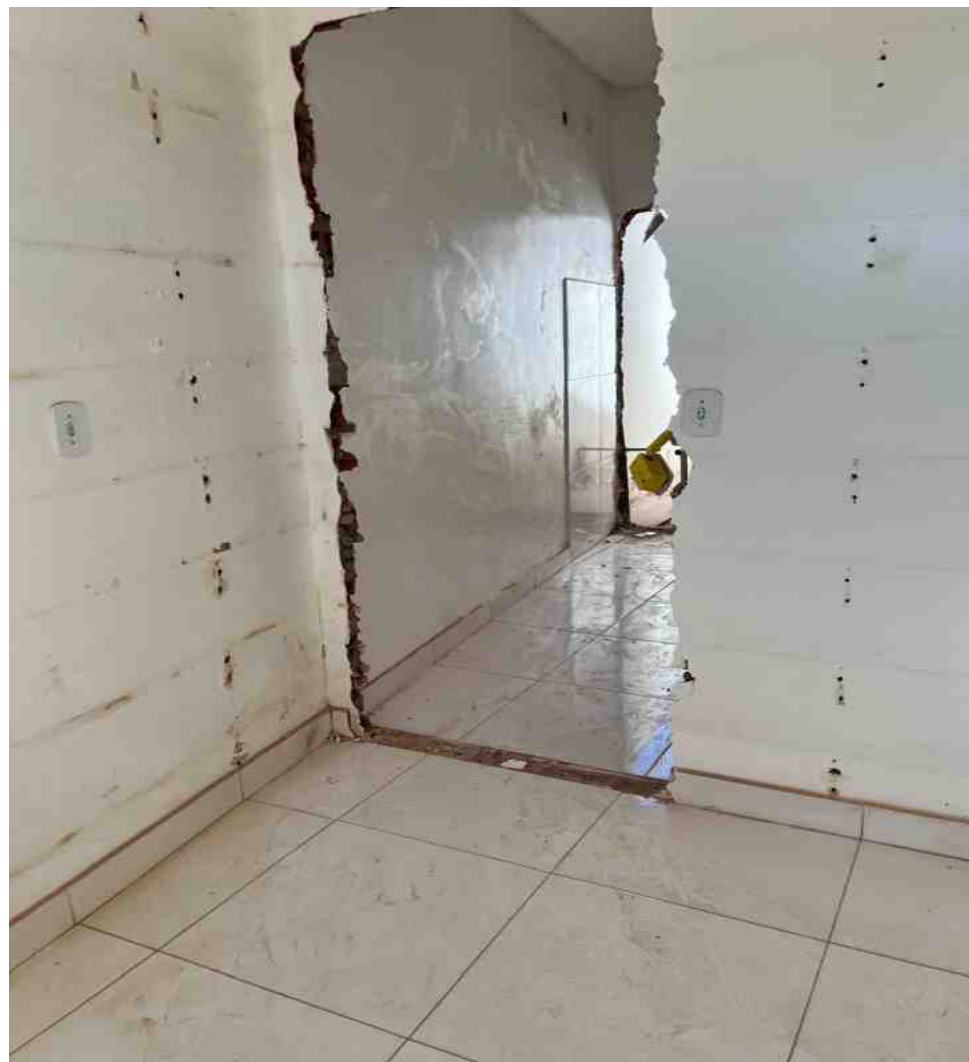

## ➤ IMPLANTAÇÃO DO FUMIP;

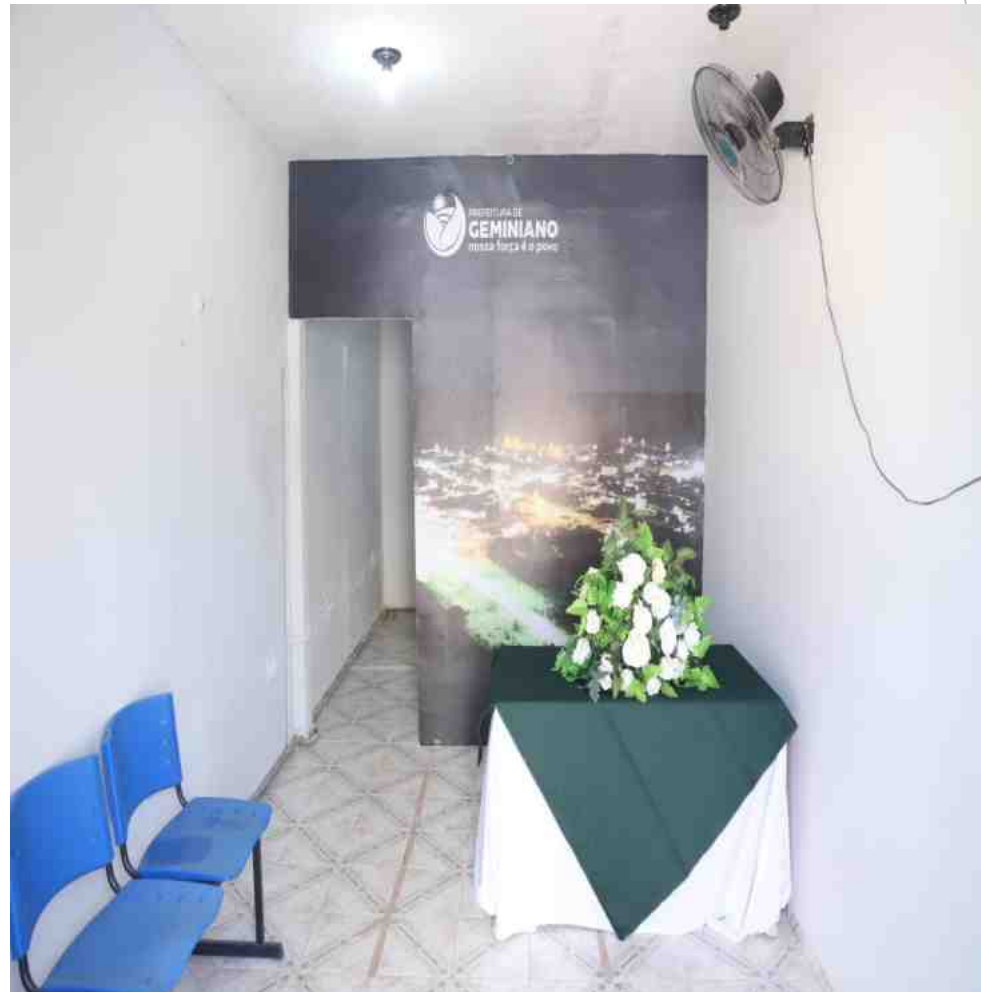

➤ **IMPLANTAÇÃO DE CRAS E CONSELHO;**



## ➤ CONSELHO TUTELAR;

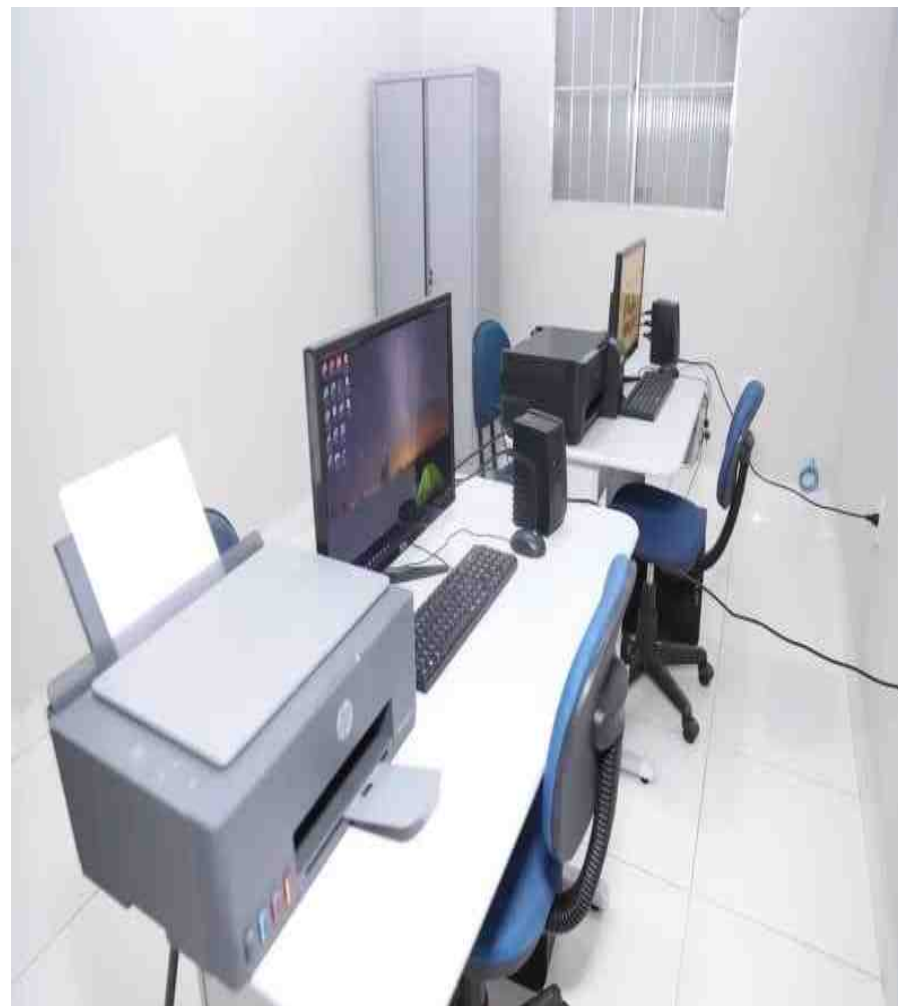
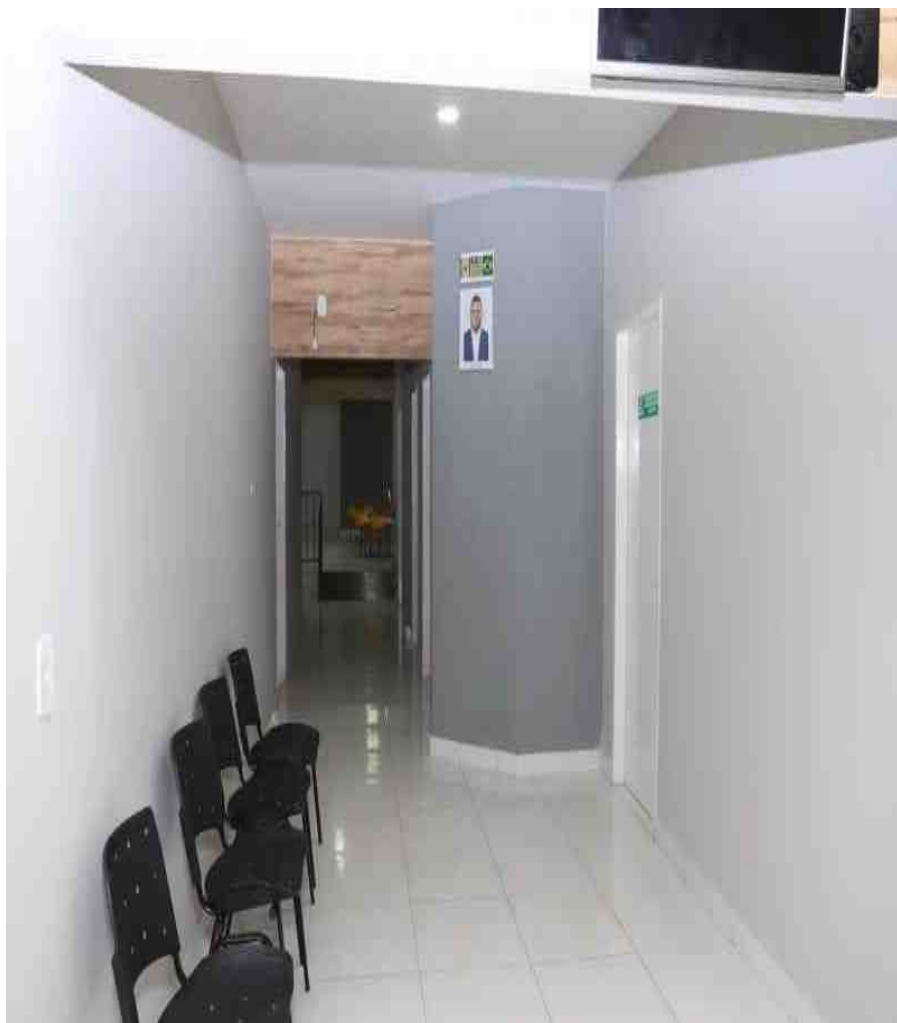

➤ **SECRETARIA;**



## ➤ SECRETARIAS;



## ➤ CONSTRUÇÃO DOS REFEITÓRIOS DAS ES:OLAS JAA E JGG;

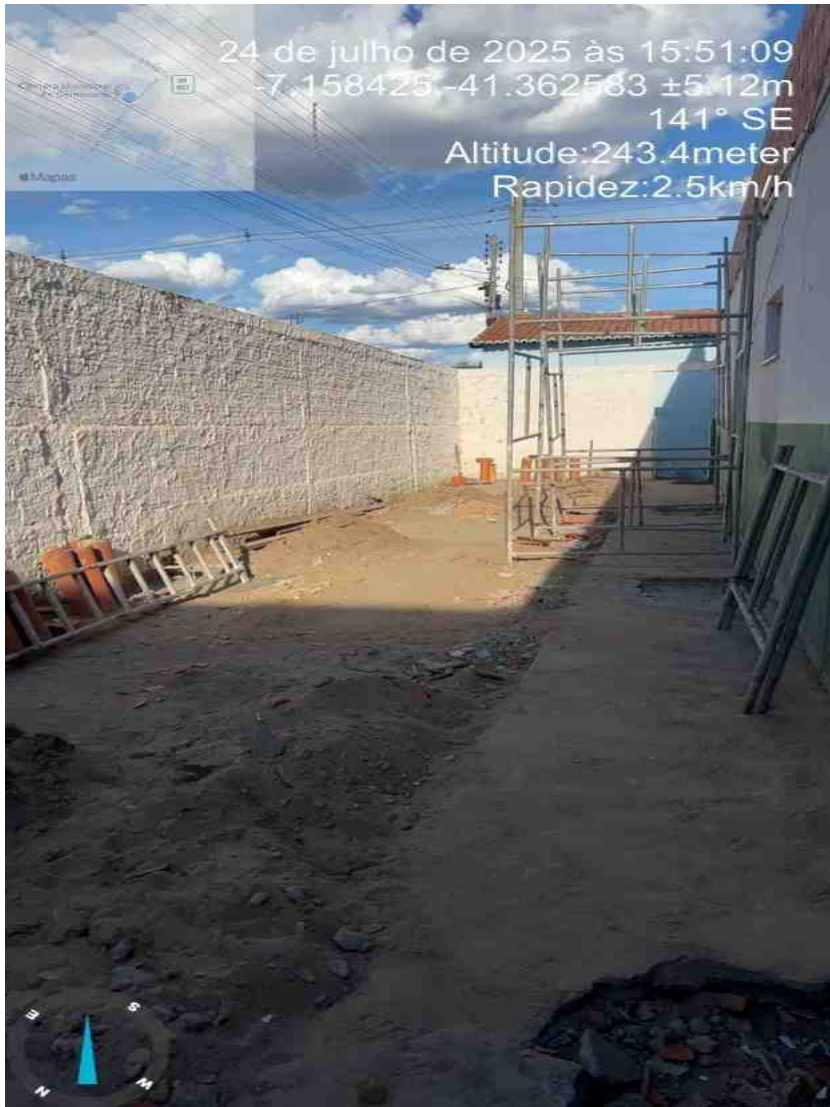

## ➤ CONSTRUÇÃO DO REFEITÓRIO DA ESCOLA JAA;

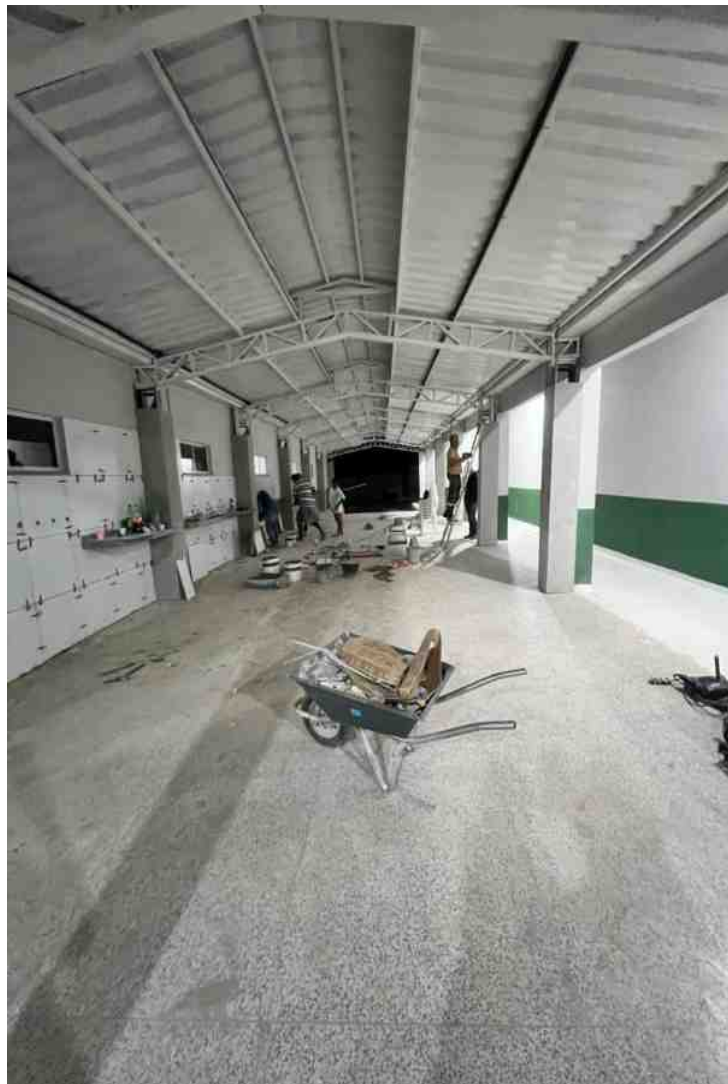

## ➤ REFEITÓRIO E FACHADA DO JGG;

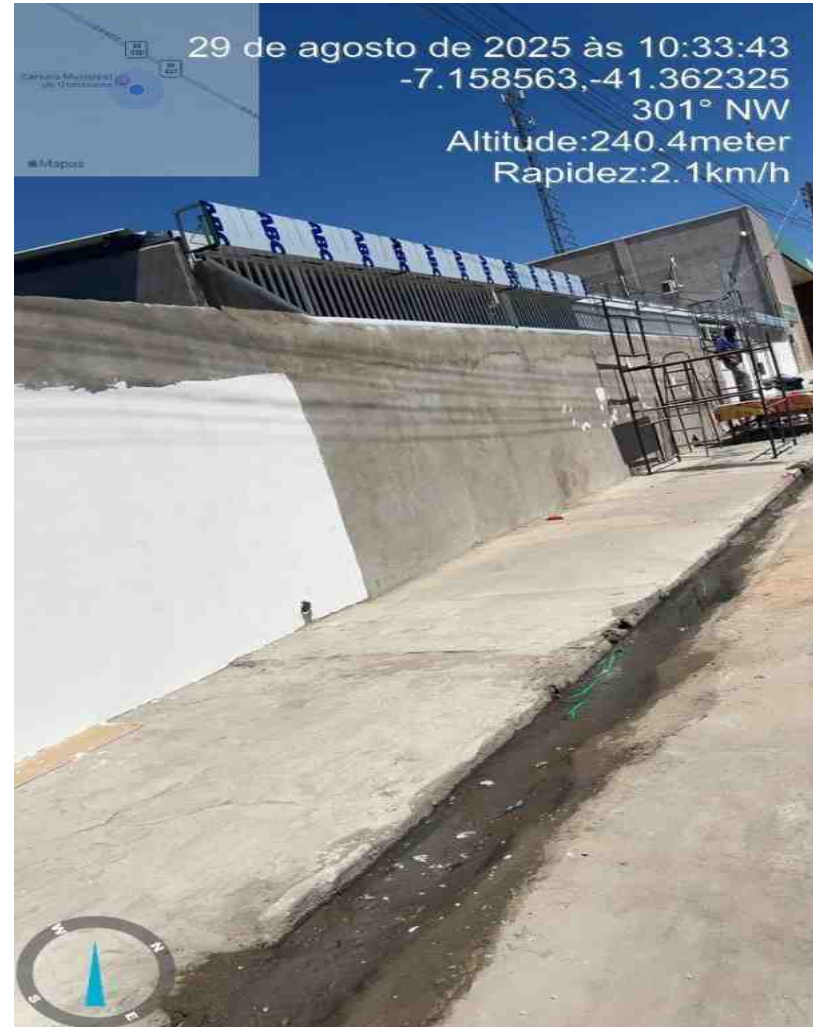

## ➤ REFEITÓRIOS;

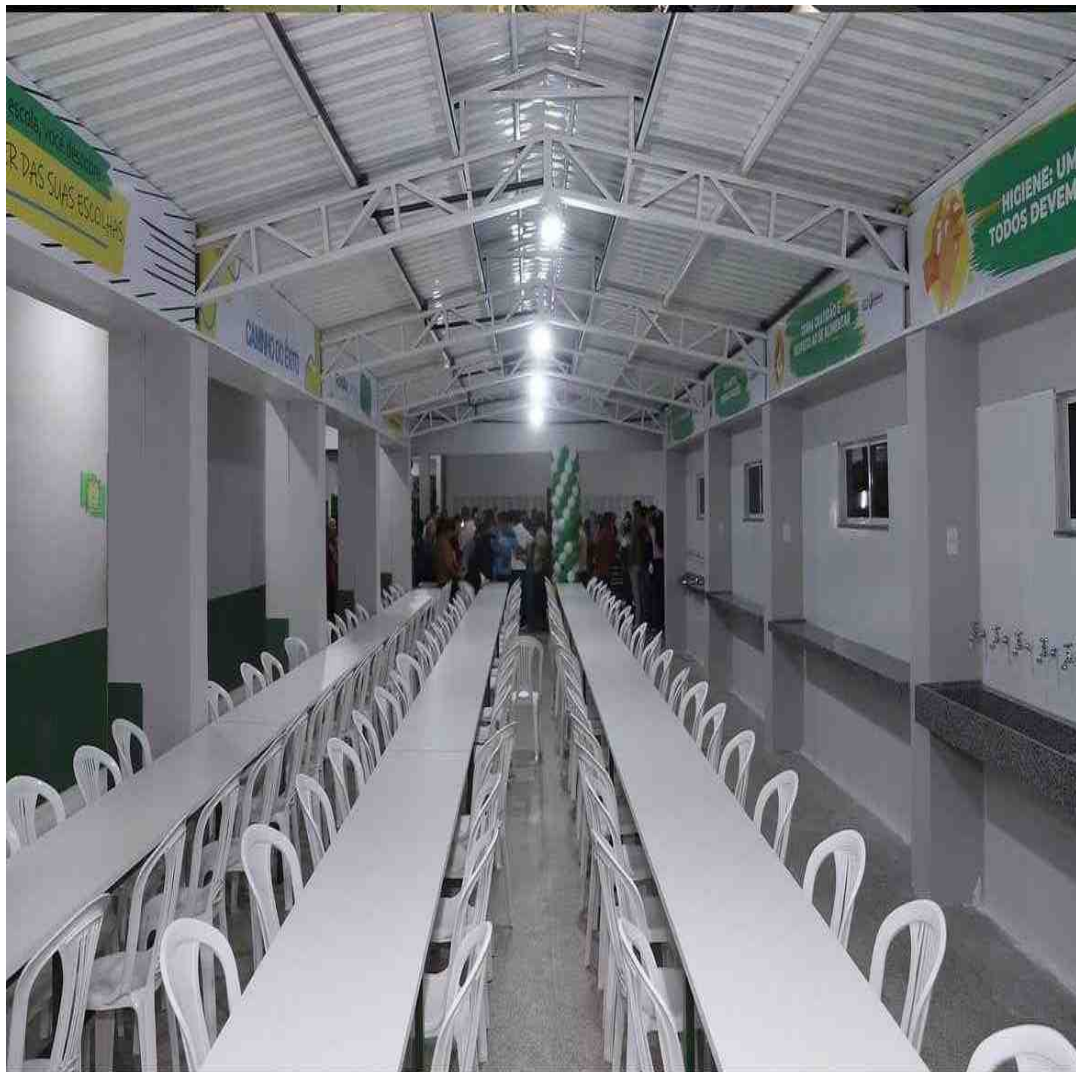

# ➤ REFEITÓRIOS;



## ➤ CONCLUSÃO DA ESCOLAR JGG;



## ➤ SALA DE ATENDIMENTO AEE;



## ➤ SALA DE ATENDIMENTO AEE;



## ➤ REFORMA DO CALÇAMENTO DO POVOADO UBERLÂNDIA;

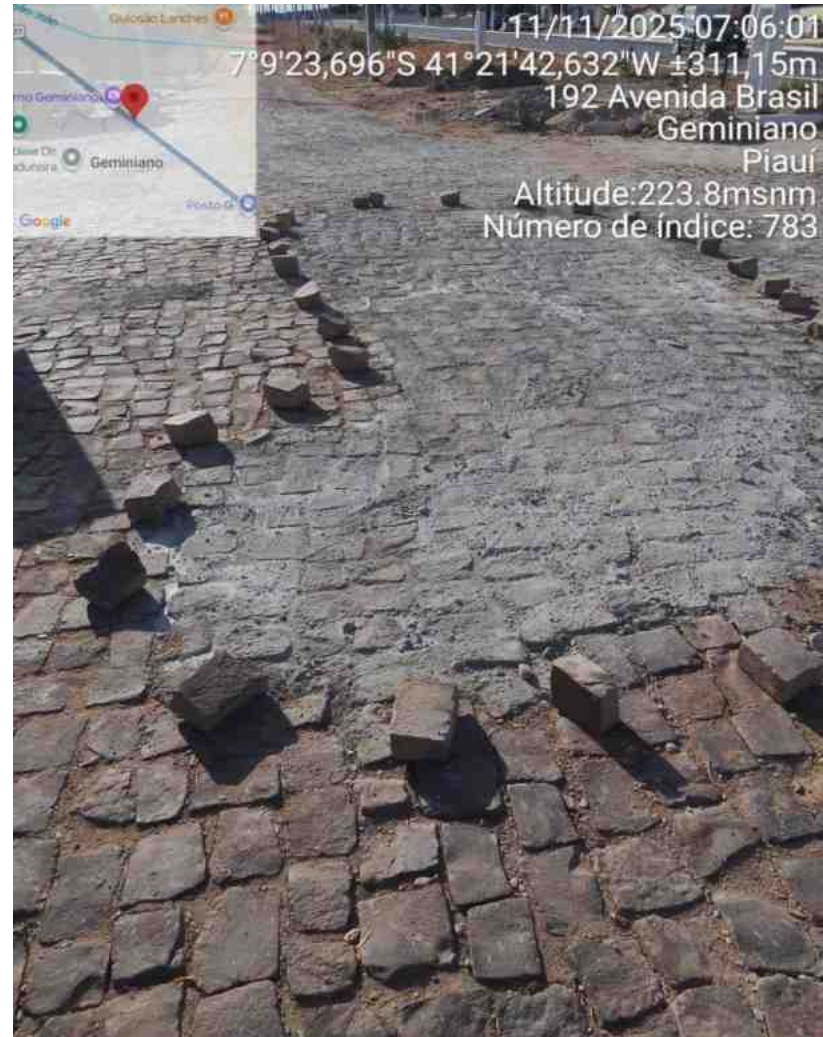
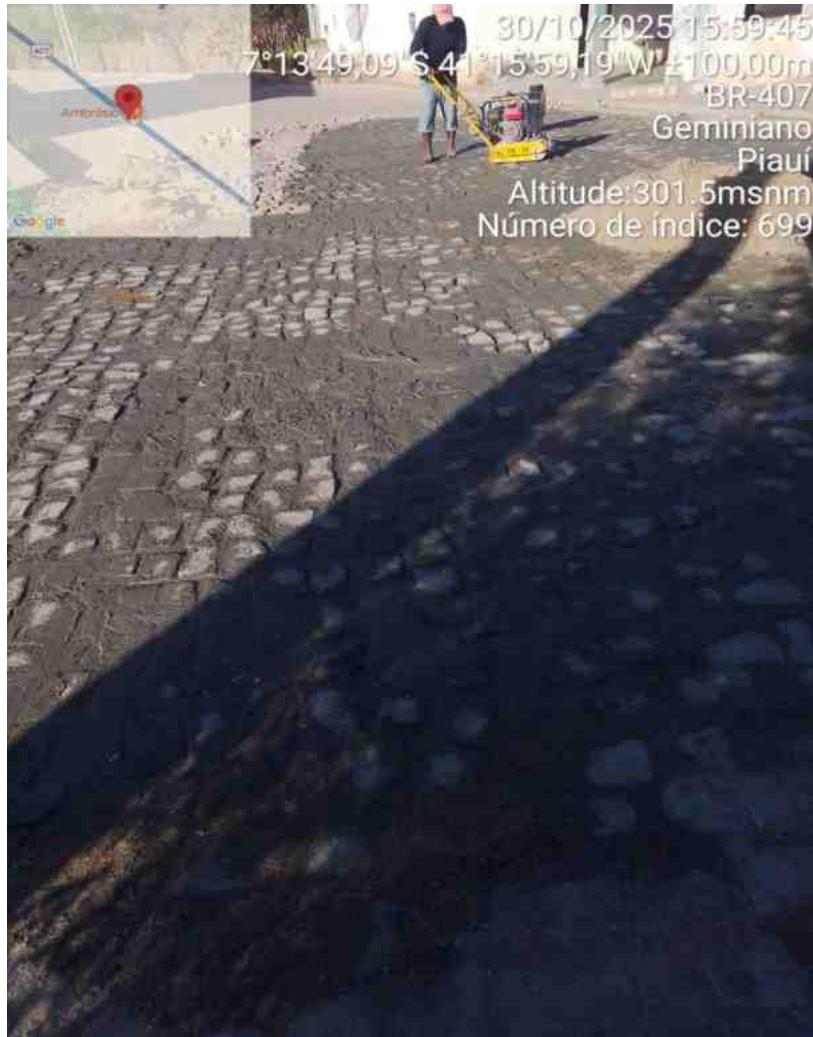

➤ **CONSTRUÇÃO DE GALERIA E IMPLANTAÇÃO DE ARBORIZAÇÃO NA SEDE DE GEMINIANO;**



➤ **CONSTRUÇÃO DE GALERIA E IMPLANTAÇÃO DE ARBORIZAÇÃO NA SEDE DE GEMINIANO;**



## ➤ CONSTRUÇÃO DE GALERIA E IMPLANTAÇÃO DE ARBORIZAÇÃO NA SEDE DE GEMINIANO;

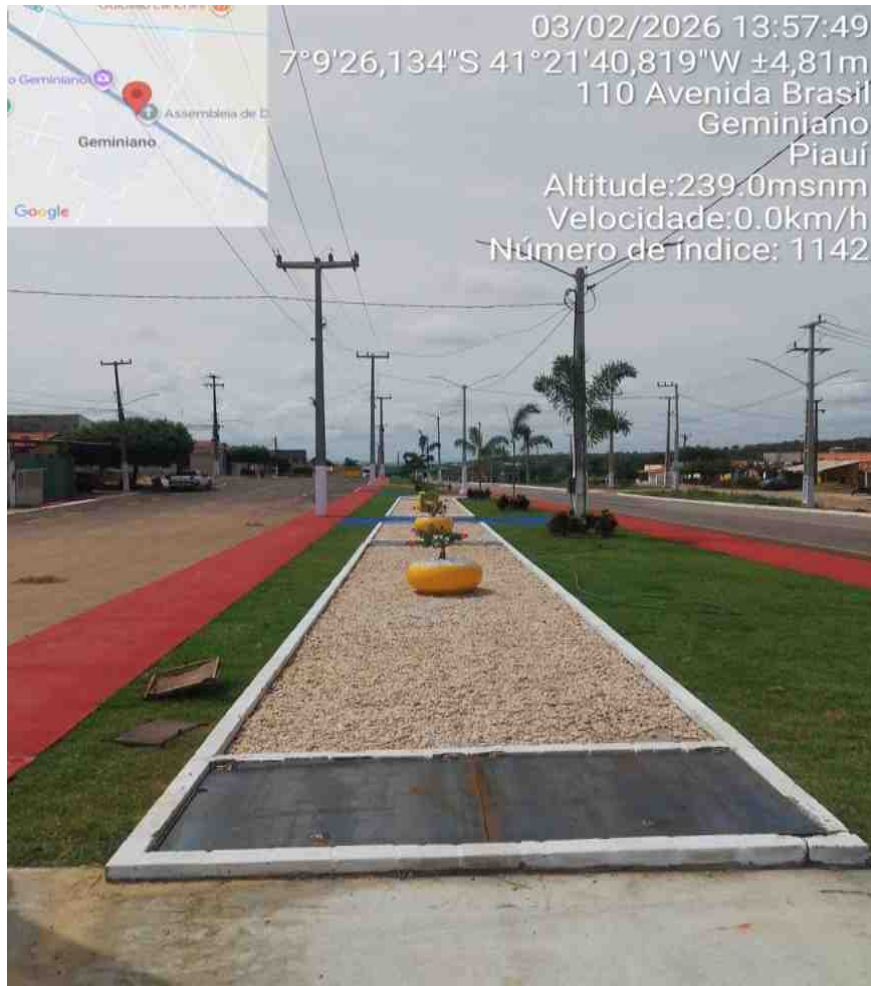



# 2025 RELATORIO E GESTÃO E LRF

PREFEITURA MUNICIPAL  
DE GEMINIANO - PI

# OBJETIVOS

- Demonstrar as receitas e as despesas arrecadas no período;
- Avaliar os índices legais de aplicação em saúde, educação , Profissionais da educação e de despesas com pessoal;
- Permitir a interação dos munícipes com a administração municipal.

DEMONSTRATIVO DAS  
RECEITAS E DESPESAS DE 2025

**Orçamento do exercício de  
2025 R\$ 36.423.600,00**

Receitas e Despesas Orçamentarias	Prevista no de 2025	Anual de 2025
Receitas	R\$ 36.423.600,00	R\$ 36.948.188,76
Despesas	R\$ 36.423.600,00	R\$ 32.749.778,76

<b>Unidade orçamentaria</b>	<b>TOTAL</b>	<b>R\$</b>
Legislativa	1.282.104,61	
Administração	6.725.135,70	
Transporte	457.158,50	
Assistência Social	1.408.117,88	
Saúde	7.793.815,74	
Educação	12.894.721,75	
Cultura	406.434,66	
Urbanismo	1.038.711,97	
Gestão Ambiental	98.307,14	
Agricultura	167.322,41	
Desporto e Lazer	144.206,72	
Encargos Especiais	330.541,68	
<b>TOTAL Anual DE 2025</b>	<b>R\$ 32.749.778,76</b>	

# REPASSE PARA O LEGISLATIVO MUNICIPAL

SEMESTRAL	<b>DUODÉCIMO Anual DE 2025</b>	
TOTAL	<b>R\$</b>	<b>1.284.000,00</b>

# LIMITES CONSTITUCIONAIS DESPESAS PREVISTAS E REALIZADAS SAÚDE

	Percentual Mínimo para Aplicação na SAÚDE em 2025	Percentual Aplicado no anual de 2025
Saúde	<u>R\$ 2.694.639,51</u>	<u>R\$ 3.467.921,13</u>
Percentual	15% + (Outras Transferências p/ Saúde)	<b>19,30%</b>
%		

# LIMITES CONSTITUCIONAIS DESPEAS PREVISTAS E REALIZADAS

RECEITAS DE IMPOSTOS E TRANSFERÊNCIAS CONSTITUCIONAIS  
DO EXERCÍCIO DE 2025

E D U C A Ç Ã O		
	Percentual Mínimo para Aplicação no EXERCÍCIO de 2025	Percentual Aplicado no Anual de 2025
Educação	<u>R\$ 4.954.162,93</u>	<u>R\$ 6.940.818,22</u>
Percentual	25% - (Transf. p/ FUNDEB) + (Outras Transf. p/ Educação - FNDE) +(conv.) + (Rem. De Dep.)	<b>35,03%</b>
%		

# FUNDEB - PERCENTUAIS

## Base de cálculo - Repasses para o FUNDEB

RECEITA DO FUNDEB DE 2025		R\$	7.902.233,43
	Percentual Mínimo para Aplicação com profissionais da educação	Percentual Aplicado no Anual DE 2025	
FUNDEB	<u>R\$ 5.301.573,78</u>	<u>R\$ 6.208.573,70</u>	
Percentual - %	70%	81,98%	
VAAT 50% INFANTIL	50%	55,88%	
VAAT 15% CAPITAL	15%	16,23%	

# ÍNDICE DE DESPESA COM PESSOAL DO ANUAL DE 2025

TOTAL DA DESPESA COM PESSOAL	VALOR	PERCENTUAL
BASE DE CALCULO - RECEITA CORRENTE LIQUIDA	R\$ 31.259.527,08	100%
LIMITE MÁXIMO ESTABELECIDO PARA O ANUAL DE 2025	R\$ 16.880.144,62	54,00%
TOTAL DAS DESPESAS EXECUTADAS PARA O ANUAL DE 2025	R\$ 10.555.223,29	33,77%